ÇİZGİDİYARI
GULYABANİ

BU ÇİZGİROMAN GULYABANİCE
ÇİZGİDİYARI OKUYUCULARI İÇİN
TARANMIŞTIR.

35¢
219
MAR
02453
CAPTAIN AMERICA
AND
FALCON
©1977 MARVEL
COMICS GROUP
THIS MOVIE ABOUT CAPTAIN AMERICA SHALL NOT BE MADE!
SO SAYS THE CORPORATION!
IT WILL BE MADE--WHILE THE REAL CAPTAIN AMERICA LIVES!
ALFA Yayınları

Captain America No 219 Copyright © 1977 by MARVEL COMICS GROUP, Marvel Entertainment Group Inc Copyright © 1988 Bu dizinin Türkiye'de ve Türkçe konuşulan ülkelerde kitap ve dergi

PEKALÂ, DERKER! SANIRIM ADAMLARININ TAŞIDIĞI KUTULAR LABORATUAR ARAÇLARIYLA DOLUYDU!
ÇOK PARLAK BİR BULUŞ!
AMA BU NE DEMEK OLUYOR? "DÖNÜŞÜNÜ BEKLİYORDUM"
...NE DEMEK?AÇIKLAR MISIN?*
HER ŞEYİ ÖĞRENECEKSİN, DOSTUM... ZAMANI GELİNCE!
*GEÇEN SAYI!
AMA MADEMKİ ÖNCE TANIŞTIĞIMIZ ZAMANI ANIMSADIK... ŞİMDİ BİRAZ ÖZLEM GİDERELİM!
1944'TEKİ O GÜNÜ ANIMSIYOR MUSUN?
ANIMSIYOR MUYU NASIL UNU TABİLİRİM
"DİĞER GÜNLER GİBİ BAŞLAMIŞTI..." DİYE DÜŞÜNÜR, KAPTAN AMERİKA. "ASKER STEVE ROGERS VE MASKOT BUCKY BARNES İÇİN..."
ROGERS!!
SÖYLEYİN, BAY BARNES... DÜŞÜNDÜĞÜM KİŞİ Mİ BU?
BİLMİYORUM... BİLMİYORUM!
NEYİNİZ VAR SİZİN, ÜŞENGEÇ HERİFLER? SAĞIR MISINIZ YOKSA?
HEEEYY!
OOOF! ÜZGÜNÜM, ÇAVUŞ DUFFY!
BU PATATESLERİN BURADA SOYULMASINI KİM EMRETTİ ?..
UH... SİZ, EFENDİM..!
SUS! YOKSA GERİYE DÖNDÜĞÜNÜZDE, BUNUN İKİ KATINI SOYACAĞINIZA, YEMİN EDERİM!
GERİYE Mİ EFENDİM? NEREDEN, EFENDİM?
İZNE ÇIKIYORSUNUZ!
ANLAYAMIYORUM! UZUN SÜREDİR ASKER OLAN BEN BURADA... LEIGH KALESİNDE ÇAKILIP KALIYORUM!.. VE SİZİN GİBİ KUŞLAR İZNE ÇIKIYOR!!!
DOĞRU DEĞ HİÇ TE DOĞ DEĞİL!

OYUN, O GÜN F.D.R.DEN ALDIĞIMIZ BİR GÖREVLE, K.A VE BUCKY'NİN BİR ARAYA GELMESİYLE BAŞLADI...»
"BU RASTLANTILARI SIK SIK DÜŞÜNDÜM...»
İŞTE DEMOKRASİ MANZARALARI, BUCKY! HEYECANLANDIN MI?
BEN Mİ?!/ O CUMARTESİ ÖĞLEDEN SONRALARINI DÜŞÜNÜYORUM DA, KOVBOY FİLM VE DİZİLERİNİ İZLİYORUM...
...TABİİ O ZAMANLAR YALNIZCA ÇOCUKTUM.
FİLM STÜDYOSUNA EN HIZLI BİÇİMDE GİRMEĞE KARAR VERMİŞTİK!..»
İŞTE GELİYORUZ, HOLLYWOOD... YİHUU!
GÖREVİMİZ, DEMOKRASİNİN EN ÖNDE GELEN YURTSEVER...
FİLM DİZİSİ SÜRESİNCE ÇIKABİLECEK OLASI SABOTAJI İNCELEMEK...»
"DOĞRUSU BAŞLIK, BENİM İÇİN ÖZEL BİR ANLAM TAŞIYORDU...»
"... 'KAPTAN AMERİKA'NIN SERÜVENLERİ'...»
"...12 BÖLÜM HALİNDE ÇEVRİLMİŞTİ...»
DEMOCRACY
HEY, KAPTAN... BU CADDE YABANCI GELMİYOR!
ÖYLE OLMALI! BEN ÇOCUKKEN, YAKLAŞIK 100 KADAR BATILI FİLM İÇİN KULLANILMIŞ OLMALI!..
AMA, SONRA GEZERİZ!..
ŞİMDİ, ÇALIŞTIKLARI SETİ BULMALIYIZ!
DUYDUN MU, KAPTAN?
"KALİFORNİYA'DAKİ DEPREMLERDEN BİRİ DİYEBİLİRDİM...»
TANRIM!

HAYDİ, ARKADAŞLAR! GEREKİRSE ONLARI PEKOS'A DEK İZLEYECEĞİZ VE...
BLAM!
HEY!? BURADA NE YAPIYORLAR?!
BANG!
BİLMİYORUM! SANIRIM KAPTAN AMERİKA GÖSTERİSİNİN FOTOĞRAFLARINI ÇEKİYORLAR...
HEY, YOLDAN ÇEKİLSENİZE, BE KARDEŞİM!!!
ÇEKİLDİK!
OOO! İŞTE ALTI SİLAH... HEY, SİZİ ÜRKÜTTÜK... KUSURA BAKMAYIN!
YALNIZCA PROVA YAPIYORDUK... BAĞIŞLAYIN.
"TRIGGER TROUBADOUR"UN YARIN SABAHA DEK OLAN BÖLÜMLERİNİ FİLME ÇEKMEGE BAŞLADIK. PEKİ, SİZİN BURADA İŞİNİZ NE?
KAPTAN! BU BEYAZ AT... VE BU SES! BU, O OLMALI!
WOW!
ŞİMDİ ANLADIM... KAPTAN SERİSİNDEKİ AKTÖRLER DEĞİLSİNİZ!
EVET, KAPTAN.. GERÇEKTEN DE O!..
...SUNDOWN DAWSON! ŞARKI SÖYLEYEN KOVBOY... VE ATI SIX-GUN!
SİZ GERÇEĞİNİZ!
SİZİN GİBİ ÜNLÜ BİR ÇİFTLE TANIŞACAĞIMI DÜŞÜMDE BİLE GÖREMEZDİM!

YANİ...BİZ Mİ ÜNLÜYÜZ, DİYORSUN?
İNANSAN İYİ OLUR, OĞLUM! DİNLE...İKİNİZ DE KAPTAN ÇEKİMLERİNİ GÖRMEK İÇİN BURADASINIZ, DEĞİL Mİ?
DOĞRU, SUNDOWN!
ÇOK YÜRÜMELİSİNİZ...AMA BİRİNİZİ ARKAMA ALABİLİRİM!
GÖRÜYORSUN... SIX-GUN, BİR KUZU GİBİ SAKİNDİR!
ASLINDA O, DÜNYADAKİ EN ÇEVİK ATTIR!
SÖYLEMENE GEREK YOK, SUNDOWN!
EVET, BUCKY SENİN KOYU BİR HAYRANIN, SUNDOWN...
...ÇOCUKLUĞUNDAN BERİ!
KA-BLOW!
BÖYLESİNE BÜYÜK BİR ARABA KAZASININ VE PATLAMASININ MİNYATÜR BİR ŞEKİLDE CANLANDIRILACAĞINI HİÇ DÜŞÜNEMEZDİM...
"DEMOKRASİNİN ANLAŞMALI ÖZEL ETKİLER SİHİRBAZI... LYLE DEKKER'LE İLK TANIŞMAMDI..."
PATLAMA, FİŞEK ADI VERİLEN UZAKTAN KUMANDA CİHAZI İLE ALEVLENDİRİLDİ...
"SANIRIM ONU BÜTÜN GÜN DİNLEYEBİLİRDİK..."
"...AMA ZATEN YETERİNCE VAKİT YİTİRMİŞTİK..."
KAPTAN SERİSİNİN SESLENDİRME SAHNESİ ORADA. KIRMIZI IŞIK YANMIYORSA, GİREBİLİRSİNİZ...
SIX GUN
SİZİNLE SONRA GÖRÜŞÜRÜZ! ŞİMDİ PROVAYA DÖNMELİYİM. İZNİNİZLE...
"KIRMIZI IŞIK YANMIYORDU. BU DA KAMERALARIN ÇALIŞMADIĞI ANLAMINA GELİYORDU. BÖYLECE BİNAYA GİRDİK..."
"...İLK ÖNCE FİLM SETİNE Mİ, YOKSA ESKİ BİR DEPOYA MI GİRDİĞİMİZDEN EMİN DEĞİLDİK..."
ACME
ACME
BU... KAPTAN AMERİKA'NIN TA KENDİSİ!

HOLLYWOOD'A HOŞ GELDİNİZ, BEYLER!
BEN WHIT SPENCER...
...KAPTAN AMERİKA DİZİSİNİN YÖNETMENİ!
'İNSANLAR'IN DÖRDÜNCÜ BÖLÜMÜ "İNSAN HEDEFLER"İN DÜĞÜM NOKTASINI ÇEKİYORDUK...
AMA ÖNCE...
...SİZİ SELÜLOİT KOPYALARINIZLA TANIŞTIRAYIM... KAPTAN, SİZİ KAPTAN AMERİKA'YLA TANIŞTIRAYIM...
...GLENN REEDER, TEHLİKELİ SAHNELERDE EN İYİ OYNAYAN DUBLÖRLERİMİZDEN BİRİ!
OH...KUSURSUZ! AMA ÜNİFORMA TAMAMEN GERÇEK DEĞİL! HİÇ BİR YERDE KIRMIZI GÖREMİYORUM!
TAŞIDIĞI SİLAHTAN DOLAYI DA PEK MUTLU OLDUĞUMU SÖYLEYEMEM...
BENİM DE HOŞUMA GİTMEYEN BİR ŞEY VAR KAPTAN AMERİKA...
ÖNEMSİZ DETAYLAR! SİYAH BEYAZ FİLMDE KİMSE KIRMIZIYI FARK ETMEZ!
KÜÇÜK KANATLAR, UZUN ELDİVENLER, KOVBOY ÇİZMELERİYLE İSTEDİĞİNİ ELDE EDEBİLİR.
AYNI ŞEYLER KALKAN İÇİN DE GEÇERLİ! DAHASI, BU SERİLERLE İLGİLİ BİR FORMÜL VAR...
BUCKY'E GELİNCE...ONU OYNAYACAK KISA BOYLU DUBLÖRÜMÜZ BİR KAZAYA KURBAN GİDİNCE...
...ONU ÖYKÜDEN ÇIKARDIK!
FİLM ÇEKİMLERİNDEKİ "GİZEMLİ KAZALARDAN" BİRİ, HA? BELKİ DAHA BAŞKA KAZA OLMAZ...
...ÇÜNKÜ GERÇEK KAPTAN VE BUCKY BURADA!
PEKALÂ, HERKES SUSSUN!
BU SAHNEDE, KAPTAN AMERİKA GÖRÜNÜMÜNDEKİ KOMİSER, KÖTÜ ADAMLARI DEPOYA DEK İZLEMEYİ BAŞARIYOR!
BENİM İÇİN GİZLİ BİR KİMLİK YARATMAK, YAKINAMAYACAĞIM BİR DEĞİŞİKLİK..."
PEKALÂ, BAŞLAYIN
ACME
BANG!
BLAM!
BU KAPTAN AMERİKA!

TAMAM, DUNCAN! İSKELEYE ÇIK VE OTOMATİK SİLAHI ÇALIŞTIR/HAYDI...!
"ELİMDEKİ NOTLARA GÖRE, BU BÖLÜM KULAKLARI TIRMALAYICI BİR SONLA BİTMELİ..."
"...SESİ SAHNEDE YANKILANIRKEN, KAPTAN ÖLÜMLE YÜZ YÜZE GELECEK..."
UGHNN!!
VE GELECEK HAFTA, İZLEYİCİLER KAP- AN'IN NASIL MUCİZE ESERİ SAĞ KALDIĞINI ÖĞ- ENECEKLER. AMA BUCKY VE BEN, BEKLEYEMEZDİK..."
HEY! SİZ NE YA... KESİN!.. ZESİN!
RAT-A-TAT!
ZING!
REEPER VURULDU/KURŞUNLAR GERÇEK! HAYDI, KIPIRDAYALIM, BUCKY!!!
PING!
EN GLENN REEPER'İ ATEŞ MENZİLİNDEN ÇI- ARIRKEN, SEN DE OTO- ATİK TABANCAYA DİK- KAT ET, KAPTAN!
ACME
YAŞADIĞINI UMU- YORUM! HALA KIPIR- DAMIYOR... VE ÇOK ZAN YİTİRİYOR!
ŞU SİLAH, RÜZGAR GİBİ... HER YÖNE ATEŞ EDİYOR!
ZING!
RAT-TAT!
ÇIKIŞ KAPISINA VARAMADAN... BİR DÜZİNE İNSAN VURULABİLİR...

...BUNUN İÇİN DE, EN ÇOK İŞE YARAYACAK YER-DEN BU SORUNU ÇÖZMELİYİM!
KRA-
YAŞAYACAK, KAPTAN! SANIRIM, DÜŞÜNDÜĞÜM GİBİ YARALANMA-MIŞ... ŞOKTAN DOLAYI TİT-RİYOR!
TANRIYA ŞÜKÜR!
OFF... OMUZ-LARIM!!!
BU OTOMATİK SİLAHIN İÇİNE GERÇEK KURŞU-NUN NASIL GİRDİĞİ-Nİ, NASIL BİLMEZ-SİNİZ?!
SİZ SAHNE DONATIMCISI DEĞİL MİSİNİZ?
E...EVET, BAY SPENCER! A...AM O SİLAHIN İÇİNE BOŞ KARTUŞLAR KOYDUĞUMA EMİ-NİM!
KAPTAN... BİR SÜRE... HARE-KET EDEMEYECE-ĞİM!..AMA... BU FİLM ÇEKİLME-Lİ!
ÜLKENİN... YAPABİLE-CEĞİMİZ KA-DAR... YURTSE-VER... FİLME İHTİYACI... VAR!
DÜŞÜN... BELKİ SİZ YAPABİLİRSİ-NİZ!
GLENN, BENİ SAHNE-DE CANLANDIRARAK, ÖLMEK ÜZERE!
VE BU ÇEKİME NE DENLİ YAKLA-ŞIRSAM, SABOTAJI ARAŞTIRMAM, O DENLİ KOLAY OLACAK!..
PEKİ GLEENN'İ YAPACA-ĞIM!
YİHUU! KAP-TAN BİR FİLM YIL-

"İLK KEZ STÜDYO İÇİN HAZIRLANAN KOSTÜMÜ GIYDİĞİMİ ASLA UNUTAMAM! HORTLAKLAR GECESİ İÇİN..."
"GİYİNİP KUŞANMAYA BENZİYORDU!.."
"BİR DE BECERİ KOORDİNATÖRÜ TIM IRONS'IN, BANA BİR FİLM DÖĞÜŞÜNÜN NASIL OLDUĞUNU ÖĞRETİRKEN ÇEKTİĞİM SIKINTIYI..."
VE İYİ BİR TEKMEYLE, RAKİBİNE İSABET ETTİRME! YUMRUK SESLERİNİ DAHA SONRA EKLEYECEĞİZ...
YO, STİLİN TAMAMEN YANLIŞ, KAPTAN! YUMRUĞUNU HAVADA DAİRE ÇİZDİREREK ATMALISIN!
"STÜDYO, GERÇEK KAPTAN AMERİKA'NIN HAREKET SAHNELERİNİ UYGULADIĞINI ÖRTBAS EDİYORDU! TÜM BUNLARDAN SONRA, DUBLÖRLERİ DÜZELTMELER İÇİN KULLANIYORDU!."
"AMA SON BÖLÜMDE KORKUYORDUM..."
"KAVGAYLA DOLU YARIM DÜZİNE BÖLÜM ÇEKİLDİ... VE TEK BİR SABOTAJ OLAYI OLMADI..."

"...EN KÖTÜ SABOTAJ OLAYI GELMEK ÜZEREYDİ..."
JET-MAN VS CRIME INC.
NOW PLAYING
YARIN, KAPTAN AMERİKA'NIN SON BÖLÜMÜNÜ BİTİRECEKLER!
VE GERÇEKTEN DE BU LANET OLASI KAHRAMANIN KARİNERİNDEKİ SON BÖLÜM OLACAK!
AMA HAREKETE GEÇMEDEN ÖNCE, EFENDİYLE İLİŞKİ KURMALIYIM!
AMERİKALI APTALLAR! ASLA DÜŞÜNEMEDİLER Kİ...
...ONLARIN "JET ADAM" SERİLERİ İÇİN HAZIRLADIĞIM VE TV ALICISI OLAN BU EŞYA, GERÇEK İŞİ GÖRÜYOR!
VE KOMUTANIM KIZIL KURUKAFA'YLA İLİŞKİ KURMAMI SAĞLIYOR!
PEKALA, DEKKER. AMERİKAN DİZİSİNDEKİ BİR DİĞER SABOTAJ BAŞARISIZLIĞINDAN SÖZETMESEN, İYİ OLUR!
SÖZ ETMEYECEĞİM... OO...SİZ!
AMA PLANLARDA BİR DEĞİŞİKLİK OLDU! GERÇEK KAPTAN AMERİKA ÇEKİMLERE BURNUNU SOKTU!
VE ONU DA DİĞERLERİ GİBİ OYUN DIŞI BIRAKMAK, KOLAY OLMAYACAK!
İŞTE BUNUN İÇİN, BİR KAÇ HAFTAMI, KAPTAN AMERİKA'NIN BİLE KURTULAMAYACAĞI BİR TUZAK HAZIRLAMAKLA GEÇİRDİM!
UMARIM HAKLISINDIR, DEKKER! BU DİZİ FİLMİN YOK EDİLMESİNİ İSTİYORUM! YALNIZCA DOSTLUK PROPAGANDASI ARACI OLDUĞUNDAN DEĞİL...
...AYNI ZAMANDA BENİM EN NEFRET ETTİĞİM KİŞİYİ KONU ALDIĞINDAN!
BAŞARACAĞIM, EFENDİM!
HEM BU FİLMİ YOK EDECEĞİM... HEM DE...
VE BU İŞİ, UZUN ZAMANDIR ÜZERİNDE ÇALIŞTIĞIM ŞEYLE BAŞARACAĞIM!
APTALLAR! BU IŞI IŞINININ SAHNE EŞYASINDAN ÇOK FARKLI BİR ŞEY OLDUĞUNU ANLAMAKTA ÇOK GEÇ KALACAKLAR!

HAYDİ, ARKADAŞLAR! BU, KAPTAN AMERİKA' NIN SERÜVENLERİ'NİN EN CAN ALICI BÖLÜMÜ OLACAK!
HAZIRSANIZ, BAŞLAYALIM!
VE GÖZLERİM, SABOTAJI İLK ANDA FARKETMEK İÇİN İYİCE AÇIK OLACAK!
VE ISI IŞINI, ONUN KIVRANAN VÜCUDUNA TEHLİKELİ BİR ŞEKİLDE DAHA DA YAKLAŞACAK!
ADRIAN ŞU MASADA BAĞLI DURUMDA YATARKEN, KAPTAN DA İKİ KÖTÜ ADAMLA DÖĞÜŞECEK!
TAMAM, BAŞLAYIN!
HAYDİ!
HAREKET!
UZAK DÖĞÜŞECEĞİNİZİ UNUTMAYIN! BU BİR SİNEMA FİLMİ... BOKS MAÇI DEĞİL!
DAHA FARKLI BİR ŞEY OLABİLİR...
...EĞER GİZEMLİ SABOTAJCIMIZ İŞ BAŞINA GEÇERSE!..
OOOF!!
GERÇEKTEN DE
KORKUNÇ OYUN!.. PARLAK KAREOGRAFİ...! PEK ALÂ, ŞİMDİ ISI IŞINI!.. HAYDİ ADRIAN... ŞİMDİ ÇIĞLIK AT!.. YÜKSEK SESLE... YÜKSEK!
EEEAAAAAA!!
MMMM

BU DUBLÖRLER HARİKA! BEN VURUR VURMAZ, GERİYE GİDİYORLAR...
WHUMF!
"AMA BU SAHNEDEKİ BİRİ, KESİNLİKLE BİR ŞEYLER HİSSEDİYORDU..."
TANRIM! ŞU SAHTE IŞIN... MASAYI GERÇEKTEN DE YAKIYOR!..
ÇOK SICAK!!
BİRİ... BENİ YAKMADAN ÖNCE ŞU ŞEYİ KAPATMALI! LÜTFEN!
UZUN BEKLEYİŞ BİTTİ GİBİ!
BUCKY! KALKANIM!
İYİ Kİ KAPTAN BUNUNLA SAHNE DIŞINDA BEKLEMEMİ SÖYLEDİ!
ALACAKSIN, KAPTAN... YAKALA!
ONU KUC TARAMADAN YA DA IŞINI K PATAMADAN YA NIP KÜL OLACAK
ÖYLEYSE BİRAZ ZAMAN KAZANMALIYIM... VE KALKANIMIN IŞIĞA DAYANMASINI UMMALIYIM!
OH, TANRIM! EEEAAA!
PEKÂLA ORTAK! ŞU ŞEYİN
GÜZEL, OĞLUM! AMA BEN ŞU IŞINDAN KUŞKULANMADIM HİÇ!
SABOTAJCININ BÖYLE GELİŞMİ BİR SİLAHA SAHİP OLACAĞINI DÜŞÜNMEDİM
VE BUNU BURAYA AKSESUAR OLARAK

BÖYLECE, ÖZEL EFEKTLER ARTİSTİ OLARAK ROLÜM SONA ERDİ!
DOĞRUDUR, DOSTUM! VE ONU BULMA ZEKÂSINA SAHİP, TEK BİR ALMAN BİLİM ADAMI..!
NEE? DEKKER?!
VE BEN...EĞER BU GENCİ YENİDEN CANLI GÖRMEK İSTİYORSAN...
...İKİMİZİN UZAKLAŞMASINA İZİN VERECEKSİN! KAÇMAYI PLANLADIĞIM YERE..!
BLÖF YAPMASINA İZİN VERME, KAPTAN!
ÜZGÜNÜM, BUCKY! AMA BLÖF YAPACAK BİRİNE BENZEMİYOR!
"O ANDA DEKKER'İN BİNADAN AYRILMASINI ÖNLEYEMEYECEK KADAR GÜÇSÜZDÜK..."
UHHNNN...
WHAKK
SANA REHİN OLARAK İHTİYACIM VARDI!
AMA BİLİNÇSİZ OLDUKLARINDA REHİNELERİN İŞİNİ GÖRMEK, DAHA KOLAYDIR..!
"DEKKER'İ PENCEREDEN İZLERKEN, EĞER KAÇARSA, BUCKY'NİN GERİ DÖNMEYECEĞİNİ BİLİYORDUM..."
"...VE NAZİLER ÇOK YAKINDA ISI IŞININI KULLANACAKLARDI!..."
İŞTE ZARARLI BÖCEK GİDİYOR, KAPTAN! GENÇ ARKADAŞIN DA ONUNLA BİRLİKTE...
PEŞİNDEN Mİ GİDİYORSUN?
VE BUNU, DEMOKRASİ MANZARALARI TARZINDA YAPACAĞIM!
HEY, KAPTAN..! YA BEN?!

EN AZINDAN BU-RANIN DIŞINDA BUCKY %50 ŞANSA SAHİP!
...ÇÜNKÜ DEKKER'İN ASIL İSTEĞİ, BU VİRAJLI YOLLAR-DA TIRINI KUL-LANABİL-MEKTİR!..
ŞU AYNA-DAN GÖRDÜ-ĞÜM ŞEY... KAHRETSİN!
KAPTAN AMERİKA, BU!
ATEŞ EDİYOR!.. AMA ÖYLE KÖTÜ SÜ-RÜYOR Kİ, AMACINA ULAŞMASI ZOR!
KURŞUNLAR-DAN KAÇMA-YI SÜRDÜR-MELİYİM!
BLANG!
BU MOTOR SİKLET TE YE-TERİNCE HIZLI!
"EVET, HIZLIYDI...
BUCKY'E Sİ-LAHI ÇEVİRME-DEN, YAKALAMA-LIYIM ONU!
BEN...İ-NANMIYOR-RUM!
ÇILGIN AMERİKALI! APTAL! BIRAK KOLU-MU!
GULYABANI
BANG!
SİLAHI BI-RAK, YOKSA KIRARIM KO-LUNU, DEKKER
HİÇ BİR ŞEYİ BIRAKMAYA-CAĞIM! KIZIL KURUKAFA'YA, SENİ ÖLDÜRECEĞİMİ SÖY-LEDİM, KAPTAN!
...EYVAH! TIR KONT-ROLDEN ÇIKTI!!!

"ALLAH'TAN, DEKKER'İN ELİNDEN KURTULABİLMİŞTİM..."
SPLASH!!
"...TAM ZAMANINDA!!!"
"NE YAZIK Kİ, BUCKY ŞANSLI DEĞİLDİ!..."
TIRIN İÇİNDE KALMIŞ!
VE HALÂ BAYGIN!
BOĞULACAK!
OH! SONUNDA BUCKY'İ KURTARABİLDİM!
AMA SOLUĞUNU TUTMASI OLANAKSIZ!
KEŞKE BUCKY'LE DEKKER'İ KURTARABİLSEM...!
...AMA SUYUN ÜSTÜNE ÇIKABİLMEM İÇİN, YALNIZCA BİR ELİM SERBEST!
AMA KOLAY OLMAYACAK! CİĞERLERİM PATLAYACAK GİBİ!!!

OOO! İŞTE KAPTAN AMERİKA! SANIRIM KIYIYA DEK YÜZEMEYECEK KADAR YORGUNSUN!
NE?!
....HAYDİ, KEMENTE TUTUN!
KAPTAN, BAK! BU, O! GOSH...ONUN YALNIZCA FİLM KOVBOYU OLMADIĞINI BİLİYORDUM!
ÖYLE GÖRÜNÜYOR Kİ, O SAHNE DIŞINDA DA BİR KAHRAMAN!
KİM? BEN Mİ? SİZE BİRAZCIK İP UZATTIĞIM İÇİN Mİ? HER NEYSE..SİZİ ÇEKECEK OLAN, BEN DEĞİLİM..
...SIX-GUN ÇEKECEK!.. DÜNYA'NIN EN GÜÇLÜ ATI..!
HAZIR OL, BÜYÜK DOSTUM... BU ADAMLARI KIYIYA ÇEKECEKSİN!
ONLAR GERÇEK KA... ZAMAN...Yİ... TİRMEYİ GÖZ... ALAMAYIZ
"BİR KAÇ AY SONRA, CUMARTESİ MATİNESİNDE İLK BÖLÜM GÖSTERİLİRKEN..."
HEY, O SİLAHLA NE YAPIYOR? KALKANI NEREDE?
SÖYLESENİZE..BUCKY'E NE OLDU?
NE FARKEDER... FİLM SAHNELERİ GERÇEKTEN HARİKA!
ŞU KAVGA VE KOVALAMA SAHNELERİ ÇOK İYİ, STEVE!
AMA LYLE DEKKER İŞİ GİBİ BELALARLA KARŞILAŞTIRILINCA.
KEŞKE DEKKER'İ KURTARABİLSEYDİM! HİÇBİRİMİZ ONU SU ÜSTÜNDE GÖRMEDİK, ÖLMÜŞ OLMALI!
ÇOK KÖTÜ! BİR ÇOK NAZİ SIRRINI DA BİRLİKTE GÖTÜRDÜ!
BAK, STEVE!..TRIGGER TROUBADOUR BAŞLIYOR!
ADVENTURES OF CAPTAIN AMERICA
KİMSENİN FİLMİN NEDEN BU DENLİ İYİ OLDUĞUNU BİLMEMESİ, ÇOK KÖTÜ... DEĞİL Mİ STEVE?
SANIRIM SA... LAMAM... GEREKEN... GİZLER... DEN Bİ... DE BU... BUCKY
"YO, DİYE DÜŞÜNÜR KAPTAN. "LYLE DEKKER'LE İLK KARŞILAŞMAMI HİÇ UNUTMAYACAĞIM!.."

GELECEK SAYI: AMERİDROİD'İN CADDELERDE AZAMETLİ YÜRÜYÜŞÜ!

35¢
220
CC
02453
CAPTAIN AMERICA
AND
THE FALCON
©1978 MARVEL COMICS GROUP
YOU'RE GOOD, CAPTAIN AMERICA-- A HUMAN FIGHTING-MACHINE!
BUT YOU MET YOUR DEATH THE DAY YOU TACKLED THE COLOSSAL AMERIDROID!
LFA Yayinlari
STAR-SPANGLED ACTION.. AS CAP BATTLES FOR

ain America No 220 Copyright (c) 1978 by MARVEL COMICS GROUP, Marvel Entertainment Group.

PEKÂLA, DEKKER... HEDEFİNİ BELİRTTİN. AMA BENİM İŞİM DA-HA BİTMEDİ!
NASIL OLUR BİLMEM AMA... SEN DENEYİNE BAŞLAMADAN ÖN-CE SERBEST KA-LACAĞIM!*
SOYLU BİR ÖĞÜN-ME, DOSTUM. AMA GER-ÇEKÇİ DE-ĞİL!
KORKARIM HİÇ BİR ŞEY YAPA-MAYACAKSIN... TA DENEYE DEK...!
DİNLEMEK-TEN BAŞKA TABİİ!
EVET, DİNLE... 'GERÇEK KAP-TAN AMERİKA'... SANA BİR ADA-MIN NİYE ACI DOLU OTUZ YILI BEKLE-DİĞİNİ...
...BİRİNİN TÜM YAŞA-MINI, GÖR-KEMLİ BİR ÖÇ ANINA A-DAMASINI ANLATACA-ĞIM...
GÜDÜLERİMİN, DUYDUĞUM DİĞER DELİ-LER GİBİ NASIL HAREKE-TE GEÇECEĞİNİ MERAK EDİYORUM!
BENİM NA-SIL DELİ OL-DUĞUMU ÖĞRENECEK-SİN, ESKİ DÜŞMAN... VE DE NASIL HAKLI OLDU-ĞUMU...
...SANA NELER OLDUĞUNU ANLATIRKEN...
...SİNEMA FİLMİ Ö-ZEL EFEKTLER AR-TİSTİ LYLE DEKKER'İN ÖLDÜ SANILMA-SINDAN SONRA...*
YİNE GEÇEN SAYI.
"OKYANUSA DÜŞTÜKTEN SONRA SU YÜZÜ-NE ÇIKMASINA ALDIRMADAN BOĞULDU-ĞUMU SANMIŞTINIZ...,
"AMA ASLIN-DA KAÇIŞI-MI GARANTİ-LEMEK İÇİN PLANLAR YAP-
"AMA DENİZALTININ KOMUTANININ EFEN-DİM RED SKULL OLDUĞUNU BİLMİYORDUM...,
HATAYA ASLA DAYA-NAMAM, BAY DEKKER!
SWAK!
...FÜHRER'İN EN BÜYÜK Bİ-LİM ADAMLAR-DAN BİRİ YAR-BİLE...!

HEM YAYGIN MÜTTEFİK PROPAGANDASI YAPAN... HEM DE BENİM EN NEFRET ETTİĞİM DÜŞMANI GÖKLERE ÇIKARAN...
...'KAPTAN AMERİKA' DİZİSİNE SABOTAJ YAPACAKTIN!
BAŞARISIZ OLMAMALIYDIN, BAY DEKKER!
H...HAYIR! AAAHH!!
"HİÇ İŞKENCE ÇEKTİN Mİ, KAPTAN AMERİKA?..
"ACI ÇEKTİRME SANATINDA HEM FİZİKSEL, HEM DE ZİHİNSEL OLARAK KIZIL KURUKAFA'NIN ADAMLARI USTAYDI..."
DAHA FAZLA YAŞAYAMAZ, EFENDİM!
ÖYLEYSE İÇERİDEKİ HAVAYI DAHA FAZLA KİRLETMEDEN!..
...ATIN DENİZE!
VOOOSH!
YAŞIYORDUM! TORPİL ATILAN KOVANDAN DENİZE FIRLATILDIĞIMI BELLİ BELİRSİZ FARKETMİŞTİM..."
"ASLINDA KIZIL KURUKAFA BENİ NEW FOUNDLAND'IN SULARINA BIRAKMAMIŞ OLSAYDI, ÖLEBİLİRDİM..."
DURUN! BU BALIK DEĞİL! BİR ADAM... ÇABUK OLUN! AĞI ÇEKİN!
"AYNI BALIKÇILAR BENİ TEKNELERİNDE TEDAVİ EDİP İYİLEŞTİRDİLER...
"NEW FOUNDLAND'DA HİÇ KİMSE LYLE DEKKER'İN DAHA ÖNCE NELER YAPTIĞINI BİLMİYORDU..."
"DAHA SONRA BENİM GİBİ OLAN DİĞERLERİYLE TANIŞMAĞA BAŞLADIM... VATANSIZ İNSANLAR... ULUS EĞİLİMİ OLMAYAN SUÇLULARLA...
ELBETTE, NEDEN OLMASIN? SEN BU DENLİ PARA ÖDEDİKTEN SONRA...

BÖYLECE KÜÇÜK ÖZEL ORDUNU KURABİLECEKTİN, GENERAL DEKKER...
...VE NEW FOUNDLAND'DAKİ BU GİZLİ LABORATUARINI TABİİ...
AMA BUNLARIN BENİMLE İLGİSİ NE?.
SENİN YÜZÜNDEN ŞOK ACI ÇEKTİM!
SENİN YÜZÜNDEN İKİ ÜLKEDEN DE ATILDIM! BU YÜZDEN YAŞAMIMI BU ÇALIŞMAYA ADADIM!
1944'TE SENDEN O ÇALMA ŞAYEMİN ETTİM!.
VE MADEM Kİ GEÇİCİ OLARAK BELLEĞİNİ YİTİRDİN...
...SANA ANIMSATMAMA İZİN VER!
DEKKER'İN DÜĞMEYE BASMASIYLA, KAPTANIN BEYNİ DE ALEV ALEV YANAR VE...
B... BU SANCI... DAYANAMAYACAĞIM... A... AMA... GÖRÜYORUM!..
« EVET, KAPTAN AMERİKA... EĞER BU ŞOK İSTENEN SONUCU SAĞLARSA, RAHATLIKLA GEÇMİŞİ ANIMSARSIN... »
«...İNGİLTERE'DE, II. DÜNYA SAVAŞININ SONLARINA DOĞRU BİR GÜN...»
« CASUSLARIM, TOPRAK RENKLİ ÜNİFORMALARIYLA AMERİKALILAR'IN MASKELİ NAZİ BARON ZEMO VE ASKERLERİNE NASIL SALDIRDIKLARINI RAPOR ETTİLER...»
BLAM!
« İKİ AMERİKALI, BARONUN İÇİNDE İNSAN BULUNMAYAN UÇAĞINI ÖNLEMEĞE ÇALIŞIYORLARDI... »
« AMA MOTORSİKLETLERİ YETERİNCE HIZLI DEĞİLDİ. »

"İKİLİNİN GENÇ OLANI, DAHA ÖNCE SIÇRADI...
"AMA DİĞERİ, TUTUNMAK İÇİN FANTASTİK BİÇİMDE SIÇRADIYSA DA...
"YETERİNCE HIZLI DEĞİLDİ!"
CASUSLARIM, GENCİN BOMBAYI ETKİSİZ DURUMA GETİRMEĞE ÇALIŞIRLARKEN..."
"...ARKADAŞININ DA UÇMAKTA OLAN UÇAĞA TUTUNAMADIĞINI RAPOR ETTİLER..."
"DAHA YAŞLI OLANI SAVUNMASIZ OLARAK, CESUR ARKADAŞINDAN UZAĞA DÜŞERKEN..."
"...OLANLAR OLDU!!!"
KER-BLOW!
"TABİİ TAM ZAMANINDA...!
"ADAMLARIM, MANŞ DENİZİNE DÜŞENİN KİM OLDUĞUNU BİLMİYORLARDI. AMA BİR ŞEY KESİNDİ...
"...SIRADAN BİRİ DEĞİLDİ. YOKSA NASIL BÖYLE ATLAYABİLİRDİ Kİ?*
* İNTİKAMCILAR, 4. SAYI.

AH...AMA NE ALÇAKGÖNÜLLÜ BİR ANLATIM... "
"...ÇÜNKÜ BULDUKLARI ÇOK ÜNLÜ BİRİYDİ. DAMARLARINDA SÜPER ASKER SERUMU OLMASA..."
"...ÇOKTAN BOĞULMUŞ OLACAK BİRİ..."
" SENİ HEMEN BENİM DENİZALTIMA GETİRDİKLERİNİ ÇOK İYİ BİLİYORSUN..."
HOŞ GELDİN, DOSTUM! SİZİN DEYİMİNİZLE, EPEYDİR GÖRÜŞMÜYORDUK!..
DEKKER! DEMEK BOĞULMADIN SEN, HA?
KESİNLİKLE...AMA ŞİMDİ, GENERAL DEKKER'İM!
İŞTE KAPTAN AMERİKA'NIN GERÇEK YÜZÜ! AMA MADEMKİ BEN BUNA ÖNEM VERMİYORUM
...NİYE ÜNLÜ MASKENİ TAKMIYORSUN?..
BENİM İÇİN İYİ! ÜNİFORMAYLA KENDİMİ DAHA İYİ HİSSEDİYORUM!
EVET, BU OLDUKÇA İYİ... İŞTE ŞİMDİ ANIMSADIĞIM GÖRÜNTÜYE KAVUŞTUN!
BELLİ BİR DÜZEYE GELDİN, GENERAL!.. OYNAMAK İÇİN YALNIZCA OYUNCAK DENİZALTILARIN VARDI!..
ARTIK DAHA FAZLASINA SAHİBİM, ESKİ DÜŞMANIM... ALMAN DENİZALTIM HEDEFİNE VARDIĞINDA, SEN DE GÖRECEKSİN!
ROTAMIZI ANAVURT ÜSSÜNE ÇEVİRİN!
"DENİZALTININ ATLANTİK OKYANUSUNDAN BATIYA DOĞRU NASIL HIZ ALDIĞINI ANIMSIYOR MUSUN, KAPTAN?..
" YA NEW FOUNDLAND'DAKİ GİZLİ İSKELEYE YANAŞMASINI?..
ÇABUK OLUN, BAYIM! VE DÜŞ KURMADAN ÖNCE...
...KURŞUN GEÇİRMEZ OLMADIĞINI ANIMSA!

DEKKER'IN FILM STÜDYOSUNDA KULLANDIĞI ISI IŞININA BENZİYOR! *
KEŞKE ÇEVREMDEKİ ŞU SÜRÜNGENLERİ ŞU SİLAHLA VURABİLSEM
AMA BURASI DEKKER'İN DALKAVUKLARIYLA KAYNIYOR!
DURDURUN ONU!.. OOOF!
*GEÇEN SAYI...
VE BURADAN HEMEN ÇIKAMAZSAM, BU IŞIN BANA DÖNEBİLİR!
BURADA ÖLME RİSKİNİ GÖZE ALAMAM! DIŞARI ÇIKIP...
...DEKKER'İN PLANLARINI WASHINGTON'A İLETMELİYİM!
PEŞİNDEN GİDİN... AMA ONU ÖLDÜRMEYİN!
ONU GERİ GETİRECEĞİZ, GENERAL! O TEK BAŞINA... BİZ İSE BİR ORDUYUZ!
İŞTE BUNUN İÇİN YOLLARINDAN ÇEKİLDİM! KAÇIŞIMI ENGELLEYECEK HERHANGİ BİR ŞEYE İZİN VEREMEM!
ŞİMDİ BİRAZ DAHA BURADA DURMAYI BAŞARABİLİRSEM!..
BAŞARDIM! İŞTE...
AMA DEKKER'İN KALESİNDEN ÇIKABİLMEM İÇİN ÖNÜMÜZDE HALA UZUN BİR YOL VAR!
VE BAŞARIRSAM İYİ OLUR!
BELKİ HEMEN GİYSİ DEĞİŞTİREBİLİRİM!
ŞU ASKERLER SAĞOLSUN! * BELKİ GÖRÜNMEDEN KAÇABİLİRİM!
STEVE ROGERS'IN TOPRAK RENGİ ÜNİFORMASINI KALKANIMIN İÇİNE SAKLAMALARI İYİ OLDU!

VE BİZ KAÇ DAKİKA SONRA...
OH, SONUNDA ÇIKABİLDİM!
KİMSE BU RENKTEKİ ÜNİFORMALI BİRİNİ ARAMIYOR!
DEKKER AMANSIZ GÖZLERİNİ AÇMADAN ÖNCE, TABİİ..!
UÇAK, DEKKER'İN SİNİR GAZI KUTULARIYLA DOLU.. HARİKA!
BİLİM ADAMLARININ BU İLACI İNCELEMEK İÇİN YARIŞACAKLARINDAN EMİNİM...
...ÖYLEYSE BAŞARMALIYIM !..
FAZLA SORUN ÇIKMADAN..!
APTALLAR! UÇAĞA ULAŞTI!
ONU ISI IŞINIYLA DURDURABİLİRİZ SADECE !..
DİKKATLİ OLUN! KAPTAN AMERİKA ÖLMEMELİ !..
KANADI NİŞANLAYIN! UÇAĞI BOZUN Kİ, DENİZE İNMEK ZORUNDA KALSIN !..
DENİYORUM, GENERAL! AMA BU AÇIDAN KOLAY DEĞİL!
HAYIR! BİRAZ DAHA YUKARI, APTAL!
PATLAMA!.. KUTULARA RASTLADI! BİLİNCİMİ YİTİRMEĞE BAŞLIYORUM!
AMA...DENEMELİYİM! UÇAĞI BURADAN UZAKLAŞTIRMALIYIM!

AMA TÜM BULDUĞUMUZ, UÇAĞIN ENKAZIYDI! PATLAMADA ÖLMEDİĞİNİ ANLADIM...
...SÜPER ASKER SERUMUNLA BİRLEŞEN SİNİR GAZI, HER NASILSA SENİ KORUMUŞTU!
KUŞKUSUZ GAZIN ETKİSİ İKİ KAT OLMUŞTU Kİ... ÖNCE SENİ GEÇİCİ OLARAK CANLILIĞINI YİTİRDİĞİN DURUMA SOKTU...
..ÜÇ UZUN YI BOYUNCA BE LEDIM HE DE!
NEDENSE BİRGÜN DÖNECEĞİNİ BİLİYORDUM!
AMA BEKLEDİKÇE YAŞLANDIM!..
İŞTE GÖRÜYORSUN, KAPTAN AMERİKA... GERÇEK DÜŞÜMÜ ANLAYACAK DENLİ YAŞLANDIM...
...VE MÜTTEFİKLERLE İTİLAFÇILAR BİRBİRLERİNİ YOKETMEDİLER!
AMA ARTIK BUNUN ÖNEMİ YOK. ÇÜNKÜ DAHA BÜYÜK BİR DÜŞÜ GERÇEKLEŞTİRİYORUM!
BÖYLECE BU ANDROİD, SENİN GÜCÜNÜ ALACAK...
VE KENDİ BOYUTUNA GÖRE ÇOĞALTACAK!
YA SEN, DEKKER? SEN GENÇLEŞEMİYORSUN AMA!
YANLIŞ, ESKİ DÜŞMAN! ÇÜNKÜ AMERİDROİD SENİN GÜÇ VE YETENEKLERİNİ ALIRKEN...
...BENİM DE BE NİMİ VE KİŞİLİĞİ Mİ ALACAK YANİ
...BEN AMERİDROİD OLACAĞIM!
SENİN HER ZAMAN OLDUĞUNDAN DAHA GÜÇLÜ OLACAĞIM... ÖLMEYECEĞİM!
HAYIR, DEKKER... DUR!
TAM OTUZ YIL BEKLEDİM..
VE BEKLEME SÜRESİ BİTTİ KAPTAN!..
BZZZMMM!
ARRRGGH!!

VE BURADAN 300 MIL GÜNEYE, BAŞKALARINA ÇEVİRELİM BAKIŞLARIMIZI...
HİÇ BİR ŞEY Mİ, BAYAN VEDA? MARTİNİ? YADA BİRAZ ÇİKOLATA?
HAYIR JARVIS, SAĞOL.
NASIL İSTERSENİZ... AMA EĞER BİR ŞEY İSTERSENİZ, ZİLİ ÇALMAKTAN ÇEKİNMEYİN...
KAPTAN AMERİKA'NIN KONUĞU OLARAK, 'İNTİKAMCILAR'IN KONAĞININ TÜM OLANAKLARI EMRİNİZDEDİR!
ANLIYORUM.
AMA BİLİNCİM, BÖYLE İLİŞKİLERİ KABUL ETMEMİ ÖNLÜYOR!
ÇÜNKÜ, YAZIK Kİ BAŞKA BİR YERE BAĞLIYIM!
KLIGGER'LE, ANONİM ŞİRKET OLARAK BİLİNEN YERE!
KLIK
GECİKTİN, VEDA... RAPOR VERMEK İÇİN, BİR KAÇ DAKİKA GECİKTİN! BU HOŞ KARŞILANMAZ!
ÖZELLİKLE DE BÜYÜK BİR TİTİZLİKLE HAZIRLANAN OPERASYONUN EN ÖNEMLİ ANINDA...
HEDEFİMİZE ULAŞMAK İÇİN İDEAL AJANI BULDUK, VEDA... BURADA, YANIMDA!
YO... PROJEDEN AYRILMADIN...

NEW FOUNDLAND'A GERİ DÖNELİM. VÜCUDUNA GİREN ELEKTRİK AKIMIYLA, KAPTAN'IN ÇIĞLIKLARI KESİLİR...
ACI BİTMİŞTİR... TIPKI LYLE DEKKER'İN YAŞAMI GİBİ...
AMA NAZİNİN DAHİ BEYNİ YAŞAMAKTADIR...
...HEM DE İNANILMAZ BOYUTLARDAKİ BİR BEDEN VE GÜÇLE!
KAPTAN AMERİKA'NIN ARTTIRILAN GÜÇ VE KİŞİSEL MANYETİZMASINA SAHİP...!
A...AMAN TANRIM! AMERİDROİD... HAREKET EDİYOR...
CANLI!
L...LİDER SEN MİSİN?
RENKLİ GÖRÜNÜŞÜME ALDANMAYIN.. BEN DEKKER'İM!
AMA DAHA FARKLIYIM! YENİ DÜNYA DÜZENİNİN ÖNCÜ KOLUYUM!
VE BU GÜN YENİ DÜZEN BAŞLAYACAK!
...LECEK SAYI
KORKU SAÇAN AMERİDROİD
FALCON EKİNİ OKUYUNUZ... FALCON'UN TEK SERÜVENİ

FALCON'UN TITREYEN SESİ, KENTİN CADDELERİNDE YANKILANIR... AMA KIZIL KANAT SAHİBİNİN EMRİNE KARŞIN HALÂ ORTALARDA YOKTUR...
KIZIL KANAT BÜTÜN GÜN ORTADA YOKTU. HİÇ BÖYLE ŞEY YAPMAZDI!
UMARIM KÖTÜ BİR ŞEY...
"...OLMAMIŞTIR!
NEE?! BIR OK! DEĞMESİNE RAMAK KALMIŞTI!
THWAT!
ŞU GÜVERCİN PEK ŞANSLI DEĞİLMİŞ!
ÜZERİNDE BİR NOT VAR!
VAY CİĞERİ BEŞ PARA ETMEZ, VAY!
Kuşun elimde! Bu gece 12'de Washington'da Square Park'a gel! Gelmezsen Kızıl Kanat ölecek!
SENİ KURTARACAĞIM, KIZIL KANAT! VE SENİ KAÇIRAN ŞU SERSERİYİ DE YOK EDECEĞİM!
SONRA...
GECE YARISI OLDU SAYILIR, TÜYLÜ REHİNEM...
AMA FALCON GÖRÜNMEDİ DAHA. BELKİ DE BU GECE ELLERİMDE ÖLECEĞİNİ HİSSETMİŞTİR
EĞER KESKİN GÖZLÜ OKLARLA ÜN YAPTIYSA BEN DE YAPABİLİRİM! ÖZGÜRLÜK... ÜN SAĞLAYACAK! VE SONUNDA KIZLAR BANA GELECEK!
AMA... YA FALCON HİÇ GELMEZSE?

KAHROLASI! BUNU BİLMELİYDİM!..
KİMSE BİR KUŞÇUĞUN YAŞAMINI RİSKE SOKAMAZ!
ZAMANIN DOLDU, KIZILKANAT!
SAHİBİN GELMİYOR... YAŞAMAYI YEĞLİYOR!
SENİ KORUMAK GEREK..
--SONRA DA FALCON'UN PEŞİNE DÜŞMELİ!..
ARTIK ÖNEMSİZ BİRİ OLMAYACAĞIM! DÜNYA BENİ OKÇU YA DA NİŞANCI OLARAK TANIYACAK!..YA DA... NE?!
TAP! TAP!
HİNDİYE NE DERSİN HİNDİ?
SOK!
YO! KAZANAMAZ! DR.DOOM'UN YANINDA EN BÜYÜK KÖTÜ ADAM OLMAYI..
MERHABA, KIZILKANAT!
BABANA GEL!
SCRAW! SCRAW! SCRAW!
UZUN ZAMANDIR BURADA OLDUĞUMU FARKETMEDİN!
--PLANLADIĞIM BUNCA AYDAN SONRA!..

ÖLECEKSİN, FALCON!
NE?
UÇABİLDİĞİN SÜRECE UZAKLAŞMALISIN BURADAN, KIZIL KANAT!
BU AĞ, TEK BAŞINA OLSAYDI, KIZIL KANAT'I AVLAYABİLİRDİ...
...AMA BİZ TAKIM OLDUĞUMUZDA...
..HİÇ BİR ŞANSIN YOK!
ŞİMDİ BU CAHİLE KENDİ İLACININ TADINI TATTIRALIM!
AMA...
ŞU SALDIRI PLÂNI İÇİN ÇOK FAZLA...
BİR ŞEYLER BİLİYORSUN...AMA OKÇU OLARAK ÇOK BAŞARISIZSIN, BAYIM!
KA-POK!
HEDEFİ VURDUĞUNU GÖREMEDİM DAHA!
BOŞ VER, APTAL ÇOCUK! KESKİN GÖZLÜNÜN BECERİSİNE SAHİP DEĞİLSİN...VE DE HİÇ BİR SINIFA GİREMEZSİN!
ÖYLE DEĞİL Mİ, KIZIL KANAT?
AMA BU OKLARLA BİR KEZLİĞİNE BİLE BAŞARABİLİRSE, HAPI YUTTUK DEMEKTİR!
KAWW!

HİÇ BİR SI-NIF, HA?
OPTİ-O-KUMU GÖR-DÜKTEN SONRA BU-NU YİNELE-YEMEYECEK-SİN!.
OPTİ-OKUN NE DEMEK OLDUĞU-NU BİLMİYORUM...
...AMA ÖN-SEZİLERİ-ME KULAK VERİP,GÖZ-LERİMİ KA-PASAM,İYİ OLACAK SANIRIM!
AAAH! KORUYUCU LENSLERİMİ TAKMAYI UNUTMUŞUM!
AMA BU SENİ KORUYA-MAYACAK,FALCON...HEY, NEREYE GİTTİN?
OH,YİNE ŞU HİLE, HA?.
BENİ APTAL ZANNETME!
ŞİMDİ HER ŞEY BİT-Tİ!
KİM?
OH,NA-SIL DA...
POK!
...İŞİ BU DENLİ ÇO-OOOK KO-LAYLAŞTI-RIYORSUN!
NE?NELER OLU-YOR?KİMSİN SEN? OH!..
B...BU BANKI İKİNİZ KULLANABİLİRSİ-NİZ!..GE...GERÇEK-TEN!
HAHAHA!
KAHHH!
-BİTTİ-

Captain America No 221 Copyright © 1978 by MARVEL COMICS GROUP, Marvel Entertainment Gro
Inc Copyright © 1988 Bu dizinin Türkiye'de ve Türkçe konuşulan ülkelerde kitap ve dergi olarak yayın hakkı Alfa Yayıncılık Ltd Şti'ne verilmiştir

FARKI SİZ DE GÖRÜYOR MUSUNUZ?
AMERİDROİD, DEKKER'İN ADINI VERDİĞİ BU UZUN PROJE, TAM 12 AYAK UZUNLUĞUNDADIR!
İYİ HABERLERİ YAYIP.. DUYURUN HERKESE!
İŞTE ... BU GÜN.. BU KÜÇÜK KÖYDE ... YENİ BİR DÜNYA DÜZENİ DOĞUYOR!
YARARI YOK.... MENGENELER, ELEKTROMAGNETİK AKIMLA, ÇOK SIKI KİLİTLENMİŞ!
THOR'UN GÜCÜ... BUNLARIN AÇILMASINI SAĞLAYABİLİRDİ...!
KLANG
TEK KAÇIŞ ŞANSI BU...
...AKIMI KESMEK OLACAK! HA GAYRET!
KLONG
GÜÇ KAYNAĞININ KENDİSİNE SALDIRMALI...
SKEEEZCH

UUF! BİR ÇİFT YENİ AYAKKABIA-YAĞIMI ZORLUYOR MUŞ GİBİ!
AMA DEK-KER'İN DELİ-LİĞİ, BİRAZ A-LIŞTIRMA YAP-MAMI BEK-LEMEZ!.. ÇOK BİTKİ-NİM...
...HER YANIM, KASLARIM AĞ-RIYOR!
DIŞARIDA...
BU KÖY BENİM SERMAYEM
...BU NEDENLE DE SIKIYÖ-NETİM İ-LÂN EDİ-YORUM!
DEMİR ELİN GÖLGESİ ÜLKE-NİN ÜSTÜNDE HİSSEDİLSİN...
...VE KAOSU YAŞAYAN İNSANLAR, ZORBANIN Ö-NÜNDE KORKUYLA TİTRESİNLER!
LORD DEKKER! SEN KORKTUĞUMDAN DA ÇILGINMIŞSIN!
KENDİNİ GER-ÇEKTEN YENİ BİR ÇAĞIN EFEN-DİSİ OLARAK MI GÖRÜYORSUN?
WHUKK
YO, KAPTAN.. EFENDİ DE-ĞİL...
...YENİ YAKLAŞIMIN CİSİM HALİNE GELİŞİ... İNSAN-LAR ARASINDA BİR DEV!

PROB-
LEM ALA-
NI SANKI..
CHUKK
...SANA YETKI
VEREN BOYUNU
AYRICALIKLARI-
NI SAYMAKLA SI
NIRLI GİBİ!
WOKK
GERÇEK BİR BÜROK-
RATGİBİ KONUŞTUN,KAP-
TAN!
WHOM
AMA BANA SAYGINLIK KA-
ZANDIRAN,BOYUMUN BİR KU
LE KADAR YÜKSEK OLMA
SI DEĞİL!..
KRUNCH
OLAĞAN
ÜSTÜ GÖRÜN-
TÜMÜN AZA-
METLE YÜRÜ-
YÜP GEÇMESİ..
...VE
SAHİP OL-
DUĞUM
GÜÇ BU-
NU GER-
ÇEKLEŞ-
TİRİYOR!
KISA BOYLU ZEN-
CİLER,GÜNLERİNİ
DÜNYAYI YÖNET-
MEKLE GEÇİ-
RİYORLAR..
VE YALNIZCA
İÇİNDE YAŞAMA-
SI OLANAKSIZ BİR
AKIL HASTANESİ
YARATMAYI BA-
ŞARMIŞLAR!

HİTLER'İN BENİ, KAPTAN AMERİKA Dİ-ZİSİNİ SABOTE EDE-MEDİĞİM İÇİN ALMAN-YA'DAN SÜRDÜĞÜ GÜN, İNSAN-GÜÇ VE HÜKÜ-METLERLE, BÜYÜK ŞE-KİLLER ARASINDAKİ İLİŞKİYİ FARKET-TİM!
MÜTTEFİK VE İTİ-LAFÇILAR'IN HİÇ Bİ-Rİ BİRBİRİNİ YOK E-DEMEDİLER...OYSA BUNU UMMUŞTUM HEP!
'AMA NE YAPTI-LAR, GÖRÜYORSUN... ÜLKEYİ BÜYÜYEN BİR OTO FABRİKASINI VE AMERİKA'YI, ZAYIF, KEN-Dİ KENDİNİ BİTİREN CANAVARI TERKEDE-REK; HER BİRİNİN GE-REKLİ KARAKTERİ KURTARILAMAZ..
...BİR ŞEKİLDE KARIŞTIRILDI! GÜÇ AZALMAZ...ONU KUL-LANANLARI ZAYIFLA-TIR! TABİİ HALKTAN ÜSTÜN OLMADIK-LARI SÜRECE!
*KA 220 VE 221'DE AYRINTILARI BULABİLİRSİNİZ..

VE İŞTE, KAPTAN... KURBANA İHTİYAÇ VARDIR... ÇÜNKÜ İNSANLAR, KENDİLERİNDEN DAHA ÜSTÜN BİR GÜCE SAYGI DUYARLAR!
GÜÇ VE ÖNSEZİ... YAŞAMDAN DAHA ÇOK DÜŞSEL BOYUTLARA SAHİP BİRİ... TANRI VERGİSİ OLAN, AMA ULAŞILAMAYAN...
...İNSANİ ZAAFLARI OLMAYAN, İNSANİ İHTİYAÇLARI BULUNMAYAN... İNSANİ ARZULARI OLMAYAN VE...
OH, TANRIM!
DELİLİK KADAR ÜRPERTİCİ OLAN BİR BERRAKLIK KAPLAR DEVİN GÖZLERİNİ. TİTREYEREK, ELİNDEKİ BAYGIN KAPTAN'A BAKAR..
...VE SONRA DA ÖZENLE YAPAY VÜCUDUNUN UZUNLUĞUNA BAKAR...
NEW FOUNDLAND'A DÖNECEĞİNİ BİLEREK... OTUZ YIL BEKLEDİM!
...SENİN YAŞAM ENERJİNİN BU ANDROİD VÜCUDU YAŞAMA DÖNDÜRMESİ İÇİN GEREKLİ KIVILCIMI SAĞLAMASI İÇİN...
...VE ŞİMDİ... ŞİMDİ...

AMERİDROİD'IN KALABALIĞIN İÇİNDEKİ EN UZUN BOYLU ADAMA İŞARETİ, ADAMIN KARNINA YUMRUK YEMİŞÇESİNE PANİĞE KAPILMASINA NEDEN OLUR.
SEN! İLERİ ÇIK!
YAKINA GEL, APTAL! SANA ZARAR VERMEYECEĞİM!
BURADA DURMANI İSTİYORUM... HEPSİ BU!
SENİ KARŞILAŞTIRMA STANDARDI OLARAK KULLANACAĞIM!
K...KARŞILAŞTIRMA?
...ÇIRT SIRTA DURUP, BOYUMUZU KARŞILAŞTIRMAK İÇİN...
BOYUN UZADIĞINDA, SEN DE DİĞER ÇOCUKLARA AYNI ŞEYİ YAPMIŞSINDIR KUŞKUSUZ!
E...EVET... AMA...
VE OMUZLARININ ÜZERİNDEN BAKTIĞINDA... NE DENLİ UZUN BOYLU OLDUĞUNU GÖRMEK İÇİN...
...HİÇ GÖKYÜZÜNÜ GÖRDÜN MÜ? YO, SEN SADECE ONLARIN KAFASININ ÜSTÜNÜ GÖRDÜN!
E...EVET... KAFALARININ ÜSTÜNÜ...!
VE ONLARIN YANINDA KENDİNİ HİÇ HİLKAT GARİBESİ OLARAK HİSSETMEDİN, DEĞİL Mİ?
ULP! Y...YO...YALNIZCA DAHA UZUN!
YALNIZCA DAHA UZUN! YALNIZCA... UZUN!
HAHAHAHAHA
N...NE OLDU ONA?!

BU SORUNUN YANITI, "AKLI BAŞINA GELDİ" DİR..
HEM DE OTUZ YIL SONRA...
İNTİKAM İÇİN BU SABIRSIZ BEKLEYİŞTEN SONRA, ŞİMDİ AMERİDROİD'DE OLUŞAN LYLE DEKKER'İN BEYNİ, YAPTIĞI KORKUNÇ HATAYI FARKEDER...
...VE DÜZELTMENİN DE OLANAKSIZLIĞINI...!
DİĞER İNSANLARIN YAPABİLDİĞİ ŞEYLER ŞİMDİ BENDEN ÇOK UZAK!..
ARKADAŞLIK... BİR KADINI SEVMEK... TANIZIM... DAHASI, SİNEMAYA GİTMEK BİLE...
YAŞAMDAN DA BÜYÜK!.. PÖH!.. YAŞAMAK İÇİN ÇOK BÜYÜĞÜM!
KENDİMİ KOCA BİR MASKARA YAPTIM! GÜÇLÜ BİR ŞEKİLDE TASARLANMIŞ BİR KARİKATÜR!
BEN, DÜZENSİZLİK FAKTÖRÜYÜM! BEN MASKARAYIM! BEN RESİM TASLAĞIYIM!
KENDİMDEN İĞRENİYORUM!

KROOM
BUNU BANA NASIL YAPABİLDİN ?.. NASIL ?!
DEKKER'İN ÇÖKEN, KIRILAN VÜCUDU, LABORATUARDA PARÇALANMIŞ METAL YAĞMURUNU OLUŞTURUR..
...VE GÖRDÜKLERİ, AMERİDROİD'İN DAHA ÇOK ÖFKELENMESİNE NEDEN OLUR.
SANA SAHİP OLAN NE?/ HANGİ BENCİL DÜŞÜNCE BU VÜCUTLA İNSANLAR ARASINDA DOLAŞABİLECEĞİNE İNANDIRDI SENİ?
YALNIZCA ONLARI YÖNETEBİLİRSİN!
SENİ APTAL! SENİ DELİ... SALAK... ÇILGIN!
SENİ EZMEK... CANSIZ VÜCUDUNU DÖĞMEK... TANINMAYACAK ŞEKİLDE, PARÇALARA AYIRMAK İSTİYORUM!
DAYANAMIYORUM! SANA BAKMAĞA... ORADA YATAN KENDİME BAKMAĞA DAYANAMIYORUM!

DAYANAMIYORUM!! ÇÜNKÜ ARTIK BOŞ, DEĞİL Mİ? SEN RUHSUZ, HİÇ BİR İŞE YARAMAYAN BİR LEŞSİN!
...VE BEN... TÜM UMUTLARIMI YİTİRDİM!
VE DAYANMA GÜCÜ BİTER. AMERİDROİD'İN GÜÇLÜ VÜCUDU SARSILIR... TİTRER... VE KONTROL EDEMEDİĞİ GÜÇLÜ HIÇKIRIKLARLA GÖĞSÜ ŞİŞER...
...ABLASINDAN DA İSTERİK KAHKAHALAR ATAR...
HAHAHAHA
AYNI ANDA...
AYAĞA KALK, DEKKER!
KAPTAN GERİ GELDİ! BELKİ BİRAZ ESKİMİŞ OLABİLİR...
...AMA ÇÖZMEMİZ GEREKEN BİR SORUN VAR!
DEKKER!!
DEKKER?
GİTSEN... İYİ OLUR... KAPTAN... SAVAŞ BİTTİ ARTIK...!
BEN, EN ACIMASIZ GELENEKLE... KENDİ ANLAMSIZ HIRSIMLA... YENİLDİM!
DAHA FAZLANIN DAHA İYİ OLDUĞUNU DÜŞÜNEN ÇİRKİN KÜÇÜK ADAM!
BEN... BEN BU OLAYDAKİ KOMİKLİĞİ... GÖRMEĞE ÇALIŞIYORUM, İNTİKAMCI... SORUNU ORANTISIZ BOYUTLARLA... ÇÖZMEK İSTEMİYORUM!
KENDİNE HAKİM OL, DEKKER...

BANA...BU KARİKATÜRÜN KİNE VA- ILMEM İ- İN, İZİN VER!..
İZİN SENİN... AMA EĞER BU, ZA- FERİNİN BÜYÜKLÜĞÜNÜ GÖRMEZ- DEN GELMEKSE... OLMAZ, DEKKER!
SABİT FİKRİNİ GERÇEK- LEŞTİRDİN, DEKKER!.. Yİ- NE ÖZGÜR BİRİSİN!
Ö..ÖZGÜR?
ARTIK GÜÇ KÖLESİ DE- ĞİLSİN! BİR ÇAĞIN, 30 YIL DELİCE HİZMET VERDİ- ĞİN DÜŞLERİN TUTSAĞI DA DEĞİLSİN!..
KENDİ- NE YENİ- DEN BAŞLA- MA ŞANSI- NI VER- DİN!..
...VE KENDİNE, ZEKANA UYGUN BİR BOY KAZAN- DIRDIN, DEKKER!
AMA BÜYÜKLÜ- ĞÜN HACİMLE ÖL- ÇÜLEMEYECEĞİ- Nİ DE ÖĞREN- DİN!
DUYGULARIM- LA OYNUYOR- SUN AMA, KAP- TAN!
SEÇTİĞİM SÖZCÜKLER YANLIŞ OLABİLİR, DEK- KER... AMA SÖYLEDİK- LERİM İÇTENDİ!
ŞİMDİ NEREYE Gİ- DİYORSUN? NE YAPACAKSIN?
PİŞMANLIK, KAPTAN... BUNDAN DOLAYI DA, YAL- NIZ KALACAĞIM!..
BİR SÜRE, ORTALIKTAN ÇEKİLECEĞİM... BELKİ KU- ZEYE, HALA BOZULMAMIŞ ORMANLIĞA GİDERİM...
...VE RUHUMU ARARIM! SA- MAN YIĞININDA İĞNE ARA- MAK GİBİ AMA UMARIM YİNE KARŞILAŞIRIZ!..
UMARIM KARŞILA- ŞIRIZ. DÜN- YA, ÇOK KÜÇÜK!

SON SÖZ: BİR KAÇ SAAT SONRA, NEW YORK KENTİ... YORGUN CANLI EFSANE, EVİNE DÖNER...
KİLİTLERİ DEĞİŞTİRMEMİŞLER... YA EV SAHİBİM PARAYA DEĞER VERMİYOR...
...YA DA BU DAİRE HALÂ STEVE ROGERS'A KİRALI DURUMDA!
SANIRIM KİRAYI SHIELD ÖDÜYOR!
AMA ELEKTRİK FATURASINI ÖDEMEDİĞİ, BELLİ. FURY'NİN ADAMLARI DİKKATSİZLEŞMEYE BAŞLADI!
YA DA... BELKİ DE KİRA KONTRATI BİTMEK ÜZERE...
CLIK
...TIPKI STEVE ROGERS'IN YAPTIĞI GİBİ. BİR BAKIMA KISA NEW YORK POLİSLİĞİ GÖREVİNDEN SONRA...*
*BİR KAÇ SAYI ÖNCE...
BAZAN KOSTÜMSÜZ YAPAMAYACAĞIMI SANIYORUM... PUUF! BU SÜT BOZULMAYA BAŞLAMIŞ SANIRIM!
MILK
EVET, İÇİMDE BİR ŞEYLER PIHTILAŞMAYA BAŞLADI BİLE!
KOMİK... NEWFOUNDLAND'DAKİ OLAY, AKLIMI ORAYA GİDİŞ AMACIMDAN BAŞKA YÖNE ÇELDİ...
...BU MASKENİN ALTINDAKİ ADAMI... KAPTAN AMERİKA OLMADAN ÖNCEKİ KİŞİLİĞİMİ ARAŞTIRMAK...!
DEKKER GİBİ, YENİDEN BAŞLAMALIYIM!
YARIN...
...GÖZLERİMİ YENİDEN AÇIK TUTABİLDİĞİM DE!
GELECEK SAYI
ÖYKÜ SERİLERİNDEKİ EN GARİP ARABA YARIŞI... LINCOLN ADLI ADAMIN HAİNLİĞİ... VE A.S.'NİN GELECEK PLANLARI!..
STEVE ROGERS'IN KÖKENİ

MERHABA!.. ÜZGÜNÜM, GECİKTİM!
YIL 1964...* VE RICK JONES, YÜKSEK RÜTBELİLERİN ÇAĞRISINA, İNTİKAMCILARIN KONFERANS ODASINA SIÇRAYARAK YANIT VERİYOR...
AMA ELİMDE DEĞİLDİ...
SNIK
URK!
ARRGH!
* İNTİKAMCILAR 14, 15. SAYILAR...
GARİP DELİKANLI... ELEKTRİKLİ GİRDAP İÇİNDE KAYBOLUYOR!
EKRANIN GÜCÜNÜ KES, KAPTAN... ÇABUK!
STAN LEE PRESENTS:
İNTİKAMCI KAPTANIN GELİŞİ!..
STORY * PENCILS * INKING * LETTERING: BRUCE P. * EDITING

RİCK İÇİN KORKU DOLU BİR KAÇ SANİYE SESSİZCE GEÇER. ŞOK DALGALARI, BİLİNCİNİ YOK ETMEĞE ÇALIŞMAKTADIR.
...VE DE YAŞAMINI!
VAZGEÇMEMELİYİM! GÜCÜMÜ KULLANMALIYIM!
ÖZGÜR KALMALIYIM!
NE?
BUNU NASIL YAPTIM?
ADRENALİN GÜCÜ ARTIRDIĞINI BİLİYORDUM, AMA BU SAÇMA! VE BU GİYSİYİ NASIL GİYDİM?
MANTIKLI BİR AÇIKLAMASI YOK... DUR! YOĞUN ELEKTRİK, BİR ŞANS TANIMIŞ OLMA-
NASIL OLDUĞU ÖNEMLİ DEĞİL! BÜTÜN BUNLAR...
...SONUNDA SÜPER KAHRAMAN OLDUM!
SNAK
SONUNDA KAPTAN İNTİKAMCI OLDUM!

BENIM İĞRENÇ DÜŞMAN-LARIM...ŞİMDİ ÖLÜM VAK-TİNİZ GELDİ!
KA-
BOOOM!
BİR ZAMANLAR BENİ ENGELLEMİŞTİ-NİZ AMA,DÜNYA BA-RON ZEMO'NUNDUR!
IŞIK...BENİ KÖRLEŞTİRİYOR! GÖREMİYO-RUM!
VE RICK'İN GÖRÜN-TÜ ALANI TAMA-MEN BOŞALINCA...
OH,YO!.. İNTİKAMCILAR..! HEYKEL GİBİ HA-REKETSİZLER!.. KAHRETSİN!
BELKİ SENİN A-LETİN İNTİKAMCILA-RI DURDURABİLİR...
AMA KAPTAN İNTİ-KAMCI'YA KARŞI İSE YARAMAZ!

KIBIRLI PIRE! ADAMLARIMA SALDIR!
ZEMO SENIN KÜSTAH VÜCUDUNLA ELDİVENLERİNİ KİRLETMEZ!
YANILDIN, ZEMO!
ÇOCUKLARLA UĞRAŞMIYORUM!
SMAK
SENİ İSTİYORUM, ZEMO!
VE CANINI ALMAYI!
BUCKY'İ ÖLDÜRENLERDEN BİRİ, SENSİN!
SENİN HATAN YÜZÜNDEN, KAPTAN BENİMLE ARKADAŞ OLMADI!
KRUNCH!
AKKK!
KONUŞ, ZEMO! KOMİK OLAN NE?!
HAHA
HAHA

SENİ ZAYIF APTAL! NULLİFİER'İ MAHVETTİN! VE O OLMADAN, İNTİKAMCILAR ASLA YAŞAMA DÖNEMEZ!
HAHA HAHAHAHAHA
'ONLARI BİR HİÇBİZLİK SONSUZLUĞUNA İDAM ETTİN!...'
BEN Mİ?!.
...BÖYLE!
NE..?
DUR, RICK! BENİ TANIMADIN MI?
OH... ÖNEMLİ DEĞİL!
SANIRIM ASLA SÜPER KAHRAMAN OLAMAYACAĞIM!
NE DELİKANLI?
SON

35¢
222
02453
CAPTAIN AMERICA
AND
THE FALCON
©1978 MARVEL COMICS GROUP
MONUMENTAL MENACE!
I'VE BEEN ATTACKED BY CROOKS...SPIES, EVEN ALIENS--
--BUT A STATUE?!
ALFA Yayınları

ptain America No 222Copyright © 1978 by MARVEL COMICS GROUP, Marvel Entertainment Group,
Copyright © 1988 Bu dizinin Türkiye'de Trükce konusulan ülkelerde kitap ve dergi

...BUNUN İÇİN DE ŞANSA GÜVENMEZLER...
'NI BIR ASKERIN TÜM ÖZELLİKLERİNİ TAŞIYAN KAPTAN, TEHLİKENİN İLK İŞARET VE SESİNİ DUYAR DUYMAZ ÖNE FIRLAR...
VE DAHASI, SABAH KAHVESİNİ İÇEMEDEN, KIRMIZI-BEYAZ-MAVİ ÜNİFORMALI, BİR KURŞUN GİBİ YERİNDEN FIRLADI...
VROOOO
İŞTE BUNUN İÇİN YAŞIYOR..
...DÜNYA SAVAŞINDAN SONRA, BUZULLAR ARASINDA 20 YIL
KRAK
...İNTİKAMCILAR' IN LİDERİ OLARAK ÜSTLENDİĞİ, UZUN BİR GÖREV
KRAM!
...SAYISIZ SÜPER DÜŞMANLA YAPTIĞI SAYISIZ SA-
...VE ŞİMDİ DE BU..!
B...BU KAHROLASI ARABA BENİ KOVALIYOR!
AMA...NASIL? NASIL BİR SİSTEME SAHİP OLABİLİR?

MA BU SORU-
UN YANITI
UTUR...VE BU
ARK ARABA,
NE ÜZERİNE
UMEKTEDİR...
BUNUN İÇİN
DE BEYNİ
KARIŞIR...
... VE KUSURSUZ
BİR ŞEKİLDE EĞİ-
TİLEN VÜCUTTAKİ
DÜŞÜNME SİSTEMİ
DURUR...
VROOM!
MOTORU-
NA KALKA
NIMI FIR-
LATMAK-
SIZIN...
...BU ŞEY-
LE UĞRAŞ-
MANIN BAŞ-
KA YOLU
YOK.YAL-
NIZCA...
KAÇABİLİRİM!
KRAK!
VE
BU KUŞ-
KULU OL-
SA BİLE...
SANIRIM YAŞAYA-
BİLMEM TEK BİR
ANA İLKEYE BAĞ-
LI...
ŞU VASAT
VOSVOS, HIZI-
NA VE DİREK-
SİYON EGE-
MENLİĞİNE
KARŞIN...
...KA'DAN
DAHA AZ
ÇEVİK!

VE HİPOTEZ DOĞRU ÇIKAR...
TUHAF... KENDİMİ NE DENLİ RAHATÇA ÜÇÜNCÜ İNSAN YERİNE KOYABİLİYORUM!..
ÇOK GARİP. BU DÜŞÜNCE ŞİMDİ BANA DEHŞET VERİYOR!
...BU ACİL DÜŞÜNCELERLE KUŞATILDIĞINDA... CONCERNS.
BA DOO
BİRDEN...
DIŞARIDAKİ BU GÜRÜLTÜ DE NE? KİM BU?
AMAN TANRIM!
KENDİNDEN UTANMALISIN, GENÇ ADAM!
BURASI, SESSİZ BİR MAHALLEDİR... APARTMANDA DA GÜRÜLTÜ YAPAN DELİKANLI YOKTUR!
DÜNYAYA NELER OLUYOR? GÜRÜLTÜ... KARMAŞA... OOH, ZAYIF KALBİM!
AHEM
MADAM... ACABA... TELEFONUNUZU KULLANMAMA İZİN VERİR MİSİNİZ?
HMM... GÜZEL! GÜRÜLTÜCÜ BİR DELİKANLI İÇİN OLDUKÇA NAZİKSİNİZ... VE TERBİYELİ BİR ÇOCUĞA BENZİYORSUNUZ!
OH, PEKİ PEKİ...
SAĞOLUN, MADAM... GERÇEKTEN SAĞOLUN!

BENİMKİ BU SABAH BOZULDU DA, MADAM. BAĞIŞLAYIN!
KISA KES... VE KENTLER ARASI ARAMA, ANLAŞILDI MI DELİKANLI?
KENT MERKEZİNİN DIŞINDAKİ İNTİKAMCILAR KONAĞINDA...
BAY KAPTAN!
HAYIR, EFENDİM. ŞU ANDA HERKES DIŞARIDA.
HAYIR, BAYIM... BAYAN VEDA DA GİTTİ...
...WASHINGTON? ORAYA NİYE GİDİYORMUŞ Kİ?
"İŞ İÇİN" Mİ DEDİ?
YO, JARVIS... MESAJIM YOK. YALNIZCA ARADIM...
PEKİ, SONRA.
BEN...OH..SİZİ BİR KEZ DAHA RAHATSIZ ETSEM...MADAM? ÇOK KISA...ÇOK ÖNEMLİ!
OH, PEKİ...AMA KISA KES! FATURA KATLANIYOR, BİLESİN...
EVET, BU... ÇOK AYIP!
MANHATTAN'IN ALTINDAKİ BİR YERDE, SHIELD KARARGÂHINDA...
ÖZEL HATTIN, NICK...KİM OLABİLİR?
YAN GÖZLE BAKMAYI BIRAK DUGAN!
SABAHIN BU SAATİNDE...
...SIKICI BİRİ OLMALI!
BZZZZZ
FURY? KAPTAN...GELECEK HAFTAKİ ANLAŞMALAR İÇİN GELEMEYECEĞİMİ BİLDİRMEK İSTEDİM...
SERBEST ÇALIŞAN DEĞİŞKEN İNSANLAR DA NE DEMEK?
NE? NEDENİNİ AÇIKLAMADAN MI? AMA FALCON ASLA...ÇOK SASIRDIM!
HER NEYSE,
BİR VOLSVOGEN Mİ? İÇTİN Mİ SEN?
A.Ş.'NİN İŞİDİR SANIRIM. ÖYLE KOKU ALIYORUM!
EVET, YO... CİDDİSİN...
İLİŞKİNİ KESME!

GARIP... VEDA İNTİKAMCILARIN KONAĞINDAN AYRILIYOR... FALCON SHIELD'LE ÇALIŞMAKTAN CAYIYOR...
İKİSİNİN DE KİŞİLİĞİNE UYMUYOR... HELE FALCON'A HİÇ! VEDA HAKKINDA ÇOK AZ ŞEY BİLİYORUM AMA...
GENÇ ADAM...?
ÜZGÜNÜM, BAYAN... HEMEN GİTMELİYİM... ÇOK... ÇOK SAĞOLUN!
BEN... OH, GELDİĞİM GİBİ GİDERİM!
ÖYLE YAP!
"YAŞLI BİR KADIN İÇİN, OLDUKÇA TATLI..." DİYE DÜŞÜNÜR, KAPTAN... "AMA GARİP...!"
DOĞRU... YILDIZ ARMALI İNTİKAMCI'NIN OLANLARIN YARISINI BİLE BİLMEMESİNE KARŞIN...
DÜZENSİZ BİR ŞEKİLDE TOPLANAN SAÇIN VE KIRIŞIK YÜZÜN ALTINDAN KAPTAN'IN VEDA DEDİĞİ KADIN ÇIKAR...
...VE VEDA'NIN İÇİNDE, ANONİM ŞİRKET'E, SHIELD'IN GİZLİ DÜŞMANLARINA KARŞI DERİN VE DEĞİŞMEZ BİR BAĞLILIK YATAR...
BULMACALAR İÇİNDE BULMACALAR...
KLIGGER...?
YAŞAM GÖRKEMLİ
BAŞA-

YUKARIDA, ONA KARŞI HAZIRLANAN OYUNUN ÖNEMİNDEN TAMAMEN HABERSİZ...
BATIL İNANÇLI OLSAYDIM, KÖTÜ GELECEĞİNİ SÖYLERDİM...
EĞER STEVE ROGERS'IN GEÇMİŞİ DE BU ODA GİBİ KARIŞIKSA HİÇ...
AMA SANIRIM DAHA FAZLA KAYITSIZ KAL MAYA HAKKIMIZ YOK!..
KA OLMADAN ÖNCE KİM OLDUĞUMU ÖĞRENMELİYİM!
YOKSA ÖLÜNCEYE DEK HUZURSUZ OLACAĞIM!
EN AZINDAN SİVİL GİYSİLERİM, BÖCEĞİN SALDIRISINDAN KURTULMUŞ. İKİ TAKIM.. 4 GÖMLEK...VE AYAKKABI.HEPSİ SHIELD TARAFINDAN SEÇİLİP ALINDI!..
MASKEYİ ÇIKARMAK TA PEK HOŞ BİR DURUM DEĞİL!..
KENDİ ALIŞVERİŞİMİ KENDİM YAPMALIYIM...
STEVE ROGERS'IN ZEVKLERİNİ BİLMEDİĞİM İÇİN... AMA BAYRAĞA SARILIYKEN KENDİNİ RAHAT BULAN BİRİ, KESİNLİKLE DAHA GÖZ ALICI GİYİNMELİDİR...
HMM... YAŞLI KA DIN HAL LIYMIŞ
TRAŞ OLMAM GEREK.
TANRI BİLİR YA, DUŞ TA ALMALIYIM.
DAHA SONRA...
STEVE ROGERS YENİDEN YÜRÜYOR! GEÇMİŞİNİ ARAYAN ADAM...
YÜZÜNÜ
GÖMLEĞİNİN KOLASININ ONU KIZDIRDIĞINI DA BELLİ ETMEMELİ!
BİR KRAVATI BAĞLAMANIN VERDİĞİ SİNİRLİLİĞİ DE TABİİ!..
aargh

...IGORTA MEMURUNA BEN...
...IYORUM. SAYGIDEĞER...
...AMA TANINMAYAN...
KUŞKUSUZ, BAŞ KOYDUĞUM YOLDAN BAŞKA BİR YARAR SAĞLAYACAĞIM!..
"GÖZE ÇARPMAMAK, WASHINGTON'DA BİR YAŞAM BİÇİMİDİR...."
BÖYLECE STEVE ROGERS TRENLE PENN İSTASYONUNA, ORADAN DA BAŞKENTE GİDER...
...VE DE DÜNYANIN BEŞ KÖŞELİ BİNASINA...
...NTİKAMCILAR, ...-1 RÜTBESİ, ...SKER...
...ĞER BU İŞE ...RAMAZSA, ...HIELD KİMLİ...İMİ VE EMİR ...AĞIDIMI DA ...ÖSTEREYİM.
YO... İLK KONTROL YERİ 14'TEN GEÇTİĞİN İÇİN, BEN DE GEÇİRECEĞİM!
MP
KAYIT BÖLÜMÜ ŞU YANDA... SOLDAN ÜÇÜNCÜ KAPI!
...OĞRU, BAYAN... R-O-G ...-R-S, KAYIT TARİHİ ... ARALIK 1941...
GÜZEL... HAYRET! HAYRET!
...DENLİ ...SKİ BİR DOSYAYI BU DENLİ ...BUK BULACA...
ARADIĞINIZ ŞEYİ BULDUNUZ MU, BAY A-1?
E..EVET...
...YANİ HAYIR!
PVT. STEVE ROGERS
KOVA BURCUNDANIM. GÖBEK ADIM, GRANT... BABAM BİR DİPLOMATTI... AMA...
BIRTH DATE
BIRTH PLACE

ASKER STEVE ROGERS' IN DOSYASINA GÖRE BURADA DOĞUP BÜYÜMÜŞÜM SAYLVILLE, MARYLAND... WASHINGTON'UN DIŞINDA BIR YERDE...
...BU ESKI EVDE...
AMA PARÇA PARÇA TOPLADIĞIM BILGILERE...
ÇIZGIDIYARI
BUGÜNE DEK NEW YORK'TA DOĞUP, SOKAKLARDA BÜYÜDÜĞÜME İNANMIŞTIM...
...HIÇ UYMUYOR ASLINDA!
ARTIK HANGISININ DOĞRU OLDUĞUNU BILMIYORUM! ORDU, KAPTAN AMERIKA'NIN AILESINI KORUMAK IÇIN... KAYITLARI YOK ETMIŞ OLABILIR...
KEŞKE ÖYLE OLSA.. BU EV, HIÇ BIR ANIYI ÇAĞRIŞTIRMIYOR...
ŞIMDI BAŞKA BIR ÇIKMAZ SOKAKLA UĞRAŞACAĞIM?!
BELKI DE EVET...AMA DAHA UMUTSUZLUĞA KAPILMAYA HAZIR DEĞILIM. ARAŞTIRMAYI SÜRDÜRMELIYIM...
STEVE ROGERS VE EV HAKKINDA BAŞKA KAYNAKLAR OLMALI...

YÖRENİN YEREL GAZETESİ, ARAŞTIRMAYA BAŞLAMAK İÇİN İDEAL BİR YER OLMALI!
SPLAY WEEK
SPLAY W
HİÇ BİR ŞEY YOKSA BİLE, WALTER VE ELİZABETH ROGERS'İN ÖLÜM İLANLARI VARDIR!
DOSYADA ÖYLE YAZIYORDU!
BELKİ DE EVİN DURUMU VE KİLİTLİ KAPILARDAN ÇOK ŞEY ÇIKARMAĞA ÇALIŞIYORUMDUR!
HALÂ YAŞAMALARI DA OLASI...
MERHABA!
BANA YARDIMCI OLABİLİR MİSİNİZ? ESKİ BİR SAYIL.. LE AİLESİNİ ARIYORUM DA...
--ROGERS'LARI. KASABANIN DIŞINDAKİ KOLONİYE AİT KONAĞIN SAHİPLERİ...
ANLIYORUM. NE TÜR BİR ARAŞTIRMAYDI, BU?
KİŞİSEL, TABİİ... ONLARIN YAKINIM OLDUKLARINI SANIYORUM.
SİZİN DOSYALARINIZDA BULACAĞIMI UMUYORDUM.
EVET, I BEN...!
AİLEYE BENZEDİĞİNİZ, KESİN!
ROGERS'LARIN OĞULLARININ... BÜYÜĞÜNE TIPA TIP BENZİYORSUN!
BAĞIŞLAYIN??
MİKE ROGERS...PEARL LİMANINDA ÖLMÜŞTÜ!
S.SİZ AİLEYİ TANIYOR SUNUZ?
WALT'LE OKUL ARKADAŞIYIZ. MİKE'IN DA VAFTİZ BABASIYDIM! ADIM QUIGLEY...
MİKE ÖLDÜ MÜ DEMİŞTİNİZ?

EVET...SAVAŞ BU AİLEYİ KÖTÜ ETKİLEDİ. BİR OĞULLARI ÖLDÜ... BİRİ DE YİTTİ VE ASLA BULUNAMADI...!
HER İKİSİNİN DE YAŞAM ÖYKÜLERİNİ YAZMAK GİBİ, KÖTÜ BİR İŞ ÜSTLENDİM. VE DE WALT'LE BETH'İN UÇAĞININ ÇARPIŞMASINI.
ONLAR ÖLDÜLER...PEKİ WALT'LA BETH...?
AH, EVET... 55 BAHARINDA... UZAK BİR DOSTLARI OLMALISINIZ!
ÇOK!
ÖYLEYSE, EV VE ARAZİ ÜZERİNDE HAK İDDİA EDEBİLİRSİN. 23 YILDIR BOŞ...
BANKA ONU KÜÇÜK DELİKANLININ HİZMETİNDE TUTUYOR.
WALT VE BETH, ONUN BİR GÜN DÖNECEĞİNE İNANDILAR...
AMA HİÇ DÖNMEDİ!
BU NE?
MİKROFİLM! BAK...NE DEMEK İSTEDİĞİMİ ANLADIN MI?
BENZERLİK HAKKINDA...İŞTE, MİKE BU!
İLÇEMİZDEN BİR GENÇ PEARL HARBOR BASKININDA ÖLDÜ!
..AİLESİ... WALTER VE ELİZABETH, DAHA UZUN ÖMÜRLÜYDÜ!
AMA...KÜÇÜK OĞULDAN HİÇ SÖZEDİLMİYOR...
HAYIR.
AMA NİYE?
WALT'UN İSTEĞİYDİ... O ZAMAN İÇİN NEDENLERİ VARDI!

KENDİNİ MERAK İÇİN DE BIRAKAN DÜŞÜNCELERLE, KARNINA BİR YUMRUK YEMİŞ GİBİ OLAN STEVEN GRANT ROGERS, GAZETEDEN AYRILIR...
--VE ESKİ BİR ARKADAŞININ DURUMUNU ARAŞTIRMAK İÇİN WASHINGTON'A GİDER!
ANLAMSIZ, DEĞİL Mİ? BİR KAÇ SAATTEN BERİDİR, ÇOK AZ ŞEY BULABİLDİM...
...DAHA DOĞRUSU, HİÇ BİR ŞEY ÖĞRENEMEDİM!
BUNLARIN HEPSİ BENİM İÇİN ÖNEMSİZ!
YALNIZCA AD, TARİH VE YERLERDEN OLUŞAN BİR LİSTE! YANSIZ OLARAK BİR TARİH DERSİ GİBİ ANLATABİLİRİM!
AMA HİSSETTİĞİM, YİNE BU KOSTÜMÜ GİYMEME VE BURAYA GELMEME KARŞIN KOCA BİR BOŞLUK!
BU ÜNİFORMAYI İLK GİYDİĞİM GÜN...BU BENİM... MEZARIM OLDU...
HER NASILSA, BİR SEMBOL'LE BİRBİRİMİZE BAĞLANDIK...
KRRRAAK!
AMAN TANRIM! YO!..

BU DÜNYADAKİ MANZARALARDAN BİR KAÇI...YA DA KAPTAN'IN ZİYARET ETTİĞİ DİĞERLERİ...
...KIRMIZI-BEYAZ VE MAVİ ÜNİFORMALI İNTİKAMCI'YI ETKİSİZ HALE GETİRECEK DENLİ GÜÇLÜDÜR!
AMA BU ONLARIN İÇİNDEN BİRİDİR..
SİLAHSIZ OLAN KAPTAN, GERİLER...
...MESLEĞİNDE NADİREN OLDUĞU GİBİ, TÖKEZLER...
HANTALLIĞININ VERDİĞİ ACIYLA, BASAMAKLARDAN YUVARLANIR..
...VE BAŞ DÖNMESİ DURDUĞUNDA...
...BÜYÜK ÖZGÜRLÜK ANITINDAKİ İNSAN HEYKELİ, SABİT POZİSYONUNDAN KURTULUR

KOLUNUN TEK BİR HAREKETİYLE...
KLANG!
...TAŞ YARMASI DEV, HEDEFİNİ, YA DA ONU HAREKETE GEÇİRENİ ÖLDÜRECEKTİR.
UNNGH
AKLIMI KULLANMALIYIM... HAREKET ETMELİYİM!
BU HEYKELİ CANLANDIRAN KİM... YA DA HER NEYSE...
...ÜZERİMDEKİ PSİKOLOJİK ETKİSİNİ HESAPLAMIŞ!
ONUN YANIMDAKİ ÖNEMİNİ BİLİYORLAR!..
MANTIKLI OLARAK ONU TAŞ YARATIK KABUL EDEBİLİRİM!
AMA DUYGUSAL YÖNDEN!
K.A'NIN TEMSİL ETMESİNİ İSTEDİĞİM HER ŞEYİ YANSITIYORLAR!.

YA... PAMAM!
SALDIRA-MAM...! YA... YAPAMAM!
AAAAGH
KABURGALARIM KIRILIYOR! ÖL-DÜRECEK!
BE... BENİ ÖLDÜRÜ-YOR! ÖL-DÜRÜ-YOR!
ÖLMEK İSTEMİ-YORUM!
KALKANIN KENA-Rİ, HARİKALAR HA-RİKASININ BAŞINI YARAR...
...HEYKEL, SAL-DIRACAK Gİ-Bİ GÖRÜNÜR. BİR KEZ DA-HA DİMDİK DURUR...
GÖRÜNÜŞ-DEN ACI Ç-TIĞI BELL-DİR...
VE O ANDA, VAHŞİCE BİR SALDIRIYA GEÇER...!
HARE-KET... TEPKİ DEĞİL!
BU... CANLI BİR ŞEY DEĞİL!
BU... LİNCOLN DEĞİL!

ONU YÖNE-TEN HAIN KIM? O YALNIZCA KAYA PARÇASI... BAŞKA BIR ŞEY DEĞIL!
WHAARSH
BIRŞEY-
--O KADAR!
KRROOOM!
CHUKK
BUNUNLA BIR-LIKTE KAYANIN PARÇALANMASI-NI İZLEMEK ZOR-DUR, KAPTAN İÇİN...
BIR YIĞIN HALIN-ERE YIĞILIR... ŞEKLI YOK OL-MUŞTUR. ELINDEN ŞEY GELMEZ A-MIRILDANIR...
YALNIZCA HEYKEL İÇIN DE-ĞIL...
KENDİNİN TOPAR-LANAMAZ OLAN BIR PARÇASI DA YOK OLMUŞTUR...
...KIMLIĞI HAKKIN-DAKI İNANÇLARI-
İÇİNDEKİ BIRŞEYLER... MANTIKLI OLARAK, GERİ DÖNÜŞÜ OLMAYAN BIR ŞEKİLDE... DEĞIŞTI! SONUCUN NE OLACAĞINI TAHMİN EDEBİLİR!...
HAHAHAHA
NE..?

KUŞKUSUZ BEKLERKEN, DİKKATİNİ TOPLAMAK İÇİN, YETERİNDEN ÇOK ŞEY BULACAK.
İNATÇI ADAM, SEN KAPTAN DEĞİL MİSİN? SENİN...
ÖLÜMÜNE
KARAR VERDİM! EMELİME KAVUŞMAMI ÖNLEDİN! AMA VARLIĞIM SENİN...
ÖLÜMÜNE
...BAĞLI
BUNUN İÇ
DE BAYIM
BU SORUNU
BİR AN ÖNC
SONUÇLAN
MALIYIZ
SENİ
ÖLDÜ
RECEĞ
GELECEK SAYI
VAHŞİ CANLININ SALDIRISI!

Okuyucu Köşesi / Erdal Çakıcıoğlu

Sayın Alfa Yetkilileri;
Yayınlarınızı severek ve beğenerek okuyorum.Sizden dileğim, yeni yayınlar çıkarmanızdır. Ayrıca kitapların daha çok sayfalı olmasını istiyorum.Sizlere sorum:Bana broşür gönderebilirmisiniz? Başarı ve saygı dileklerimle.

Engin AYTAÇ
Yalı mah.Hanımeli Cad.No 29/1
Kartal-İSTANBUL

Engin Kardeş;
Yeni sayılarımız var. İki tane birden hem de. Sonra onları başkaları izleyecek. Ancak kitapların daha çok sayfalı olması şimdilik olanaksız. İleri de belki oda olur. Adresine broşür ve eşantiyon gönderdik. Esenlik ve başarı dileklerimle.

---

ayın Alfa Yayınları;
ayınlarınızı uzun süredir beğeniyle izliyorum.Eksik sayılaı tamamlamak için aşağıda belirteceğim adresime bir broşürünüzü gönderirseniz çok memun olurum. Saygılarımla.

ygar TÜRKŞEN
agıp bey Mah. 223. Sk. No 1/13
khisar - MANİSA

---

gar kardeş;
resine broşür gönderildi. Sevlerimle.

Sayın Erdal Çakıcıoğlu;
Size sık sık mektup yazmayayım diyorum ama, kendimi alıkoyamıyorum. Bu seferki mektubuma Conan Kolleksiyon'un 71. sayısındaki bir sorunuza cevap vererek başlıyorum."Bu adamı tanıdınız mı?" Evet ben tanıdım. O adam Marvel Epic Comics'in dizilerinden birinin kahramanı. SERGIO ARAGONE's GROO THE WANDERER (Sergio Aragone'in Göçebe Groo'su)ve yanılmıyorsam, yeni yayınlayacağınızı söylediğiniz dizi olacak. Eğer öyleyse sizi tebrik etmek isterim. Gerçekten çok güzel bir dizi seçmişsiniz. Ayrıca Türkiye'de yayınlanacak olan ilk Epic Comics dizisi olması seçiminizi daha da başarılı kılıyor. Bunun yanı sıra birkaç sorum olacak: 1)Conan Kolleksiyon'un 65-70. sayıları arasındaki Conan'ın krallık maceralarını kim yazıp çizdi?Hangi dizide yayınlanmışlardır?(Amerika'da) Sanırım ilk yıllarınızdan kalma oldukları için isimler belirtilmemiş. 2)King Conan orijinal 1. sayısı bizde hangi adla yayınlanmıştır? 3)Conan Kolleksiyon'un 70 ile 71. sayıları arasında birkaç macera eksik var. Bunlardan "Korsanlar Stigya'ya Karşı" sonradan yayınlanmıştı. Ancak verdiğiniz uzun özetten de anlaşıldığı gibi başka maceralar da var. Bunları yayınlamanız mümkün mü? Eğer yayınlayamayacaksanız orijinal dizi ve sayılarını söyleyebilir misiniz? 4) Conan'da da Thor, FD ve KA'da yaptığınız gibi her maceranın

Okuyucu Köşesi / Erdal Çakıcıoğlu

ilk sayfasında orijinal sayısını verebilir misiniz?Saygılarımla

Kosta CERAN

Sevgili Kosta;

Sana bütün içtenliğimle bir şey şey söyleyeyim mi? Senin mektuplarını okumak,bana büyük bir zevk veriyor.Öylesine geniş bir kültürle donanmışsın ki,her mektubun tek bir satırı bile boşa harcanmadan,aklı başında sözcüklerle doldurulmuş.Öğretici ve içten.Bu nedenledir ki mektubunu sık sık bekliyoruz. Tahmininde de yanılmamışsın,seni kutlarım.Verdiğimiz küçücük ipuçlardan GROO'yu yayınlayacağımızı şıp diye anlamışsın.Ama hizmetlerimizin GROOile bitmeyeceği müjdesini de vereyim sana. İki sevimli dizimiz daha var. Sorularının yanıtına gelince... 1)Barry Smith,Tony Dezuniga, Jhon Buscema,Ernie Chan,Ernie Colon gibi çizerler tarafından çizilmişlerdir.Özellikle krallık serüvenlerinin büyük bir kısmı Tony Dezuniga -Ernie Colon ikili inin.2)Kral Conan adıyla yayınlandı.3)Conan'ın tüm serüvenleri akış sırasına göre yeniden düzenlenerek yayınlanıyor, kolleksiyon dizisinde.Eğer eksik varsa "Stig yaya Karşı"da olduğu gibi yayınlanacaktır.4)Bunu yapmağa başladık bile,sevgili Kosta.Sanırım yinesen getirmiştin bu öneriyi. Önerini değerlendirdik ve uygulamasına da başladık.Sev-

Sayın Alfa Yetkilileri;
Başarınızın devamını dileyerek mektubuma başlıyorum.Size bir kaç sorum olacak:1)Sizden bazı kelimelerinanlamlarını soracağım.Eskiz,rapido,tarama ucu, fırça nedir?Açıkça söylerseniz sevinirim 2)Rapido,tarama ucu gibi dökümanları nerede bulabirim? 3)Sizde poster varsa gönderebilir misiniz? Saygılarımla.

Engin AYTAÇ
Hanımeli Cad.No 29 Kat:1
Kartal-İSTANBUL

Engin Kardeş;
Mektubuna teşekkür ederek sorularını yanıtlayalım:1)Eskiz bir resmin ya da projenin ön çalışmasıdır.Ama biz resmin kurşun kalem çalışmasına bu adı veriyoruz.Rapido,teknik çizimlerde kullanılan,uçların kalınlığına göre numaralanan bir tür mürekkepli kalemdir.Kendine özgü mürekkebi vardır.Biz çizgi romanlardaki konuşma balonlarını rapido kalemle yazıyoruz.Tarama ucu ve fırça da yine çizgi roman ve resim çalışmalarında kullanılan iki araçtır.İnce çizgileri tarama ucuyla,kalın çizgi ve geniş siyah alanları da fırçayla yaparız.2)Bu araçları kırtasiye malzemesi satan yerlerden sağlayabilirsiniz.3) Thor ve Kaptan Amerika posterleri basılıyor,hazır olduğunda sizleri haberdar edeceğiz.Bloknotbroşürüde adresine gönderdik.Saygılarla

SALİM SERKAN ÖZER
İSTANBUL

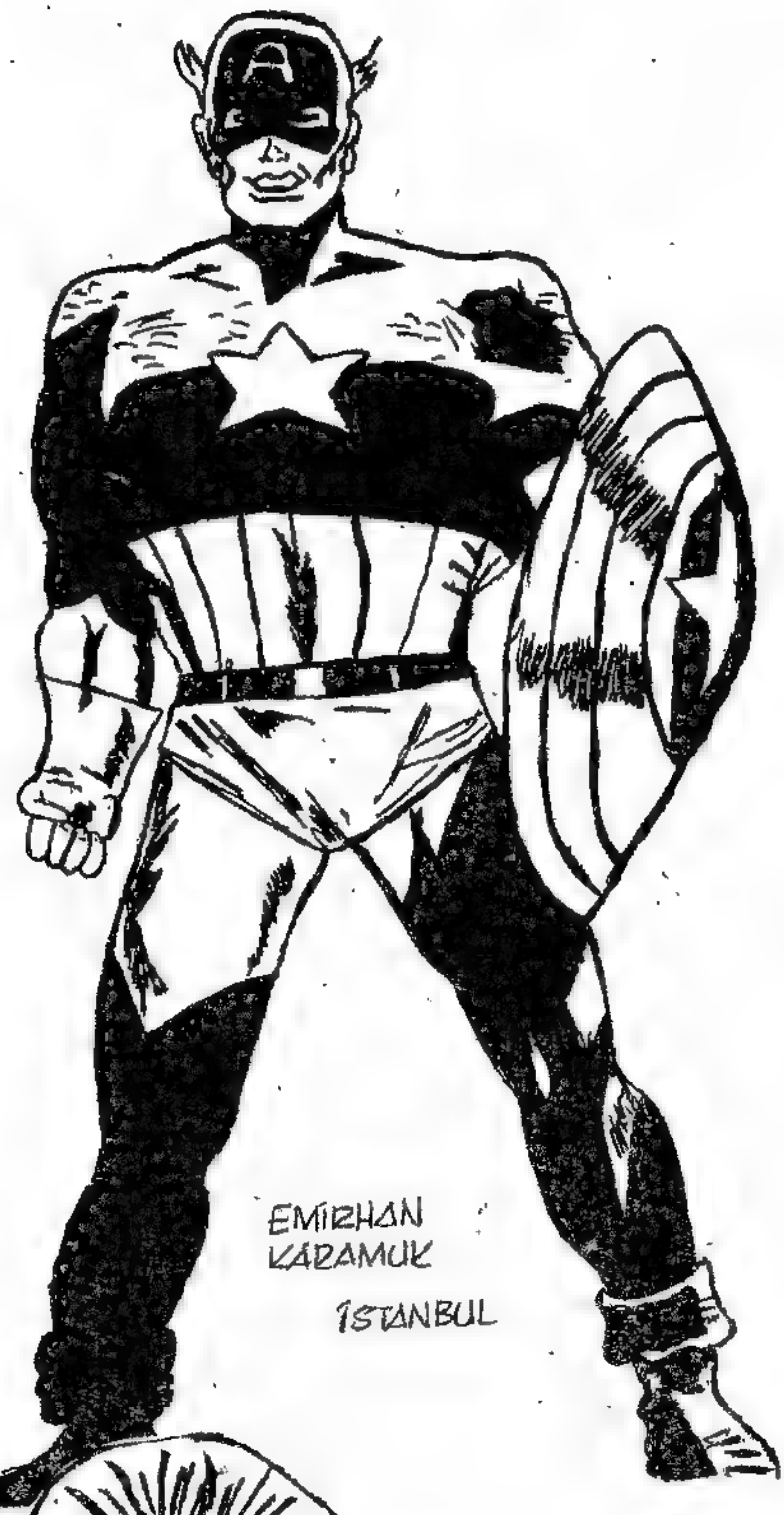

EMİRHAN KARAMUK
İSTANBUL

OĞUZHAN

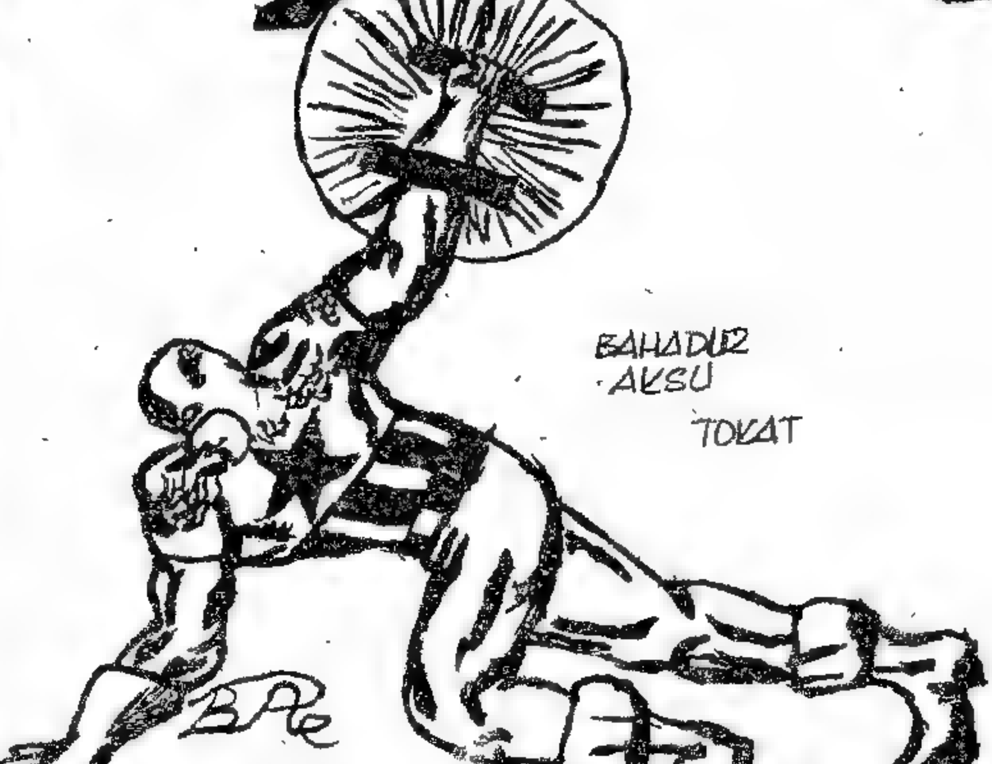

BAHADUR AKSU
TOKAT

KAPTAN AMERİKA

METİN
SEREMET
İSTANBUL

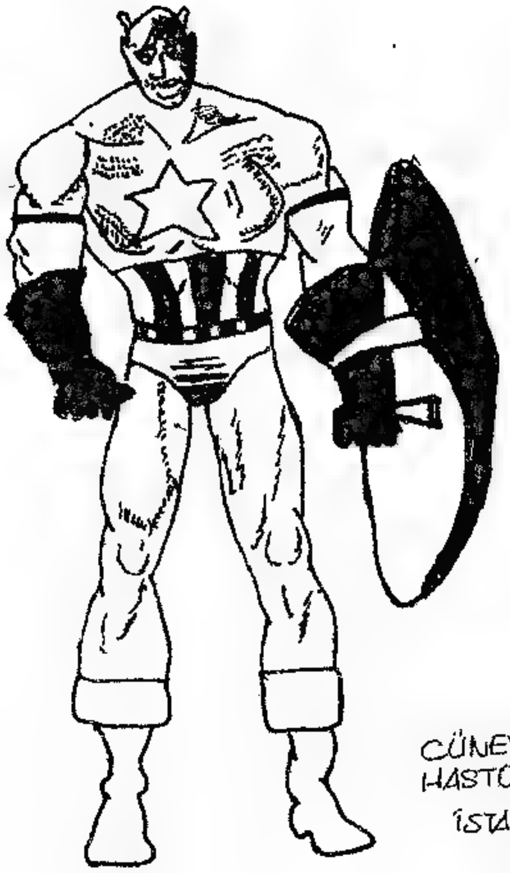

CÜNEYT
HASTORUN
İSTANBUL

BEYAZIT
KELÇEOĞLU
ANKARA

HÜSEYİN
KAYKAL
BOLU

SERDAR
COŞKUN
KAYSERİ

EMRAL
ESENDENİZ
ADAPAZARI

ÖMER
KIRICI
İSTANBUL

MEHMET SEMERCİ
AMASYA

KERİM
SANCAK
İSTANBUL

DÜNYA'NIN EN Bİ KRAL
BARBARI KİM?
KİM OLACAK..?
ELBET TE
BENİM...BEN!
YAKINDA GÖRÜRSÜNÜZ!
PEKİ AMA, BEN NE ARIYORUM BU SAYFADA? YOLUMU MU ŞAŞIRDIM YİNE?

Alfa Yayıncılık ve Pazarlama Limited Şirketi adına Sahibi: M. Turgut Sağıroğlu
Müessese ve Yazıişleri Md.: Gül Feride Sağıroğlu
Yönetim Yeri: Ayazpaşa, Sulakçeşme Sokak. No: 10 Taksim-İstanbul. Tel: 151 63 51-52

ALFA YAYINCILIK KIVANÇLA SUNAR

7. SAYISI ÇIKTI!